



GENÉTICA DE
EXCELENCIA
PARA
UN AÑO
MUNDIAL



SEGUNDO
REMATE ANUAL
2022

Bienvenidos al Segundo Remate de La Dominga

Felices de poder recibirlos a nuestro segundo remate anual en nuestra cabaña. Sin dudas un año muy importante para nosotros, por los premios obtenidos en el 8vo. Mundial Braford Argentina, que nos indican, que invertir en tecnología e investigación en genética, es el camino correcto. También nos llena de orgullo, los galardones logrados por cabañas amigas, de animales que llevan líneas sanguíneas de La Dominga. Todo esto, gracias al esfuerzo de mucha gente con quienes establecimos fuertes vínculos y con quienes seguimos planificando un gran futuro en las razas Braford y Brangus.

Este año presentamos a pista, un conjunto de machos selectos, funcionales, acompañados de Dep's balanceados, y provenientes de familias sólidas y productivas. Hembras nacidas y criadas en nuestra cabaña, a través de años de una exigente selección, familias enteras de donantes en sus antecesores, respaldadas por números, y un fuerte biotipo LA DOMINGA.

Vamos a presentar en pista a nuestras dos primeras piezas BRANGUS LA DOMINGA, siendo ellas provenientes de grandes familias de la raza.

Y además nos acompañan con BRANGUS, las cabañas amigas: RANCHO GRANDE, LA BELLACA DE ZUZA, y LA TILITA DE DOÑA CHICA, con quienes nos une un fuerte sentimiento de trabajo y de visión de futuro.

Packs de embriones, de las más consagradas combinaciones de cada una de las cabañas, darán por finalizada la subasta.

Esperamos contar con tu presencia.

Alejandro Lauret

SUMANDO RECONOCIMIENTOS

NUESTROS PRODUCTOS PREMIADOS EN LAS EXPOSICIONES MAS IMPORTANTES DE ARGENTINA Y DE LA REGION.

NES AGROLEPAL 115 MITAI

GRAN CAMPEON CONGRESO MUNDIAL 2022



T 143 MIDAS T/E

GRAN CAMPEÓN PALERMO 2018



LUJAN

GRAN CAMPEONA MRA PARAGUAY 2022



T77 DOMINGO T/E

RES.O GRAN CAMPEÓN PALERMO 2018



T177 LEOPOLDO T/E

RES. GRAN CAMPEÓN PALERMO 2019



NADIA

GRAN CAMPEONA MRA PARAGUAY 2021



SUMANDO RECONOCIMIENTOS

NUESTROS PRODUCTOS PREMIADOS EN LAS EXPOSICIONES MAS IMPORTANTES DE ARGENTINA Y DE LA REGION.



NUESTRO MUNDIAL

BRAFORD ARGENTINA 2022



RESERVADA
GRAN CAMPEONA
HEMBRA



MITAI
GRAN CAMPEÓN
MACHO



CELINA
GRAN CAMPEONA
TERNERA



CAMPEÓN
CONJUNTO TERNERO
INTERMEDIO MAYOR



CAMPEÓN
TERNERO INDIVIDUAL



CAMPEONA
TERNERA INTERMEDIA
MAYOR



CAMPEÓN
CONJUNTO VAQUILLONA



CAMPEÓN
VAQUILLONA



CAMPEÓN
SENIOR MAYOR

MITAI GRAN CAMPEÓN MACHO BRAFORD ARGENTINA 2022



MUNDIALMENTE
BRAFORD
ARGENTINA 2022
8º CONGRESO MUNDIAL



CELINA GRAN CAMPEONA TERNERA BRAFORD ARGENTINA 2022



MUNDIALMENTE
BRAFORD
ARGENTINA 2022
8º CONGRESO MUNDIAL





==
SEGUNDO
REMATE
ANUAL

CABAÑA
LA DOMINGA



Auspician



Junto a

UBICACIÓN REMATE

COORDENADAS GPS CABAÑA 30°33'27.65"S / 64°22'03.32"O

COORDENADAS GPS ISCHILIN 64°22'24.39"O / 30°34'49.76"S5221

UBICACIÓN REMATE
GOOGLE MAPS



ESCANEE EL QR
Ó
TOQUE AQUI

www.ladominga.com.ar

AGRADECEMOS A ABUELO JULIO
POR PROVEER LA MEJOR CARNE PARA NUESTRO REMATE





==
**SEGUNDO
REMATE
ANUAL**
CABAÑA
LA DOMINGA



Auspician



Junto a

4 OCTUBRE 18 hs
TRANSMISIÓN EN VIVO POR CANAL RURAL

19 LOTES BRAFORD LA DOMINGA

2 LOTES BRANGUS LA DOMINGA

4 LOTES BRANGUS RANCHO GRANDE

2 LOTES BRANGUS COLORADAS LA TILITA

2 PACK DE EMBRIONES

COMBINACIONES CONSAGRADAS, LA DOMINGA

2 PACK DE EMBRIONES

COMBINACIONES CONSAGRADAS, LA BELLACA

1 PACK DE EMBRIONES

COMBINACIONES CONSAGRADAS, RANCHO GRANDE

1 PACK DE EMBRIONES

COMBINACIONES CONSAGRADAS, LA TILITA - ABUELO NINGER

BENEFICIOS PRE OFERTAS

- **3% DE DESCUENTO**
para todos los oferentes que participen de la PRE-OFERTA.
- **3% DE DESCUENTO** / APERTURA ó PUJA.
- En el precio final del lote ofertado para el oferente que ABRE (primera oferta) ó quien haga 2 ó MÁS OFERTAS.
- **5% DE DESCUENTO** / OFERTA GANADORA
- En el precio final del lote ofertado para el oferente que termine con la OFERTA MÁS ALTA (mientras que haya más de un oferente).
- **IMPORTANTE:** las Pre-Ofertas NO serán acumulables, ni transferibles a otros lotes.



==
**SEGUNDO
REMATE
ANUAL**

CABAÑA
LA DOMINGA



Auspician



Junto a



CONDICIONES DE VENTA EN ARGENTINA:

- SIN GASTOS PARA EL COMPRADOR
 - FLETE GRATIS
 - PLAZO 90 DÍAS LIBRES (IVA A 30 DÍAS).
- NOTA: LOS PAGOS DEBER SER CON VALORES DE PAGO DIFERIDO.
- 10% DE DESCUENTO PAGO CONTADO

CONDICIONES DE VENTA EN EL EXTERIOR:

COMUNÍQUESE CON NOSOTROS PARA DEFINIR ACUERDOS
POSIBLES, DIFERENTES PARA CADA PAÍS.

GARANTÍAS SANITARIAS

HACIENDA PRE - INMUNIZADA CON BIO JAJA,
DOS DOSIS APLICADAS.

GARANTÍA DE 120 DÍAS PARA CASOS DE TRISTEZA
(BABESIA Y ANAPLASMA)

CUMPLIENDO REQUISITOS SANITARIOS.



=
**SEGUNDO
REMATE
ANUAL**
CABAÑA
LA DOMINGA



Auspician



CONTACTOS

CABAÑA LA DOMINGA

ALEJANDRO LAURET	+54 9 3832 688195
LORENA SENIA	+54 9 3525 51-6596
LUIS LAURET	+ 54 9 3525 41-5991
EMANUEL PAIRUNA	+54 9 3525 62-2056

O'Farrell

CONSIGNATARIA DE HACIENDA

OFICINA CENTRAL

SANTIAGO CRUZ	+ 54 362 4601532
JOAQUÍN GUARROCHENA	+ 54 362 4257643
LUCAS RIOS	+ 54 362 4001975
ROMINA ARREDONDO	+ 54 362 4742975

BUENOS AIRES

IVAN O'FARRELL	+ 54 11 4401 4353
MARCELO CARMAN	+ 54 11 4975 4726

CORRIENTES/ENTRE RÍOS

FLORENCIO GUARROCHENA	+ 54 362 4767683
-----------------------	------------------

SALTA

JOSÉ LLORENTE	+ 54 387 6850555
---------------	------------------

QUIMILÍ

GUSTAVO GERMAIN	+ 54 349 1697965
-----------------	------------------

TOSTADO / SANTA FE

LUCAS ROJAS	+ 54 349 1698412
-------------	------------------

GRAL. SAN MARTIN / CHACO

HERNÁN CANTERO	+ 54 362 4601531
----------------	------------------

PAMPA DEL INFIERNO / CHACO

FERNANDO SANCHEZ	+ 54 364 4567390
------------------	------------------

FORMOSA

JORGE SOMACAL	+ 54 370 4367767
---------------	------------------

NUESTROS SPONSORS

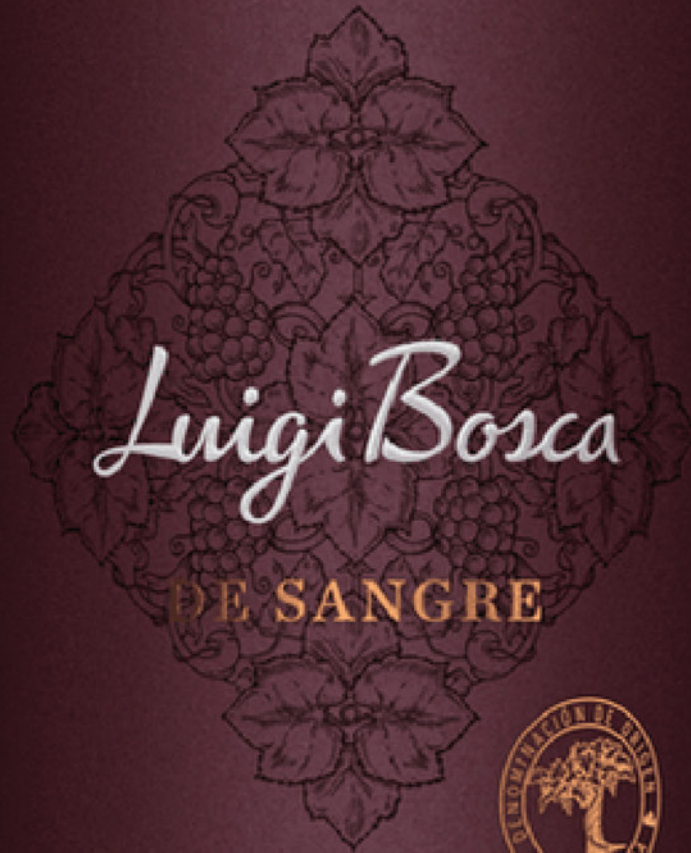

MALBEC
2020

D.O.C.
LUJÁN DE CUYO

Alfredo Arizu
Roberto Gómez

MENDOZA - ARGENTINA

Luigi Bosca
DE SANGRE



La Vinoteca
de José



ADVANTA

NUESTROS SPONSORS

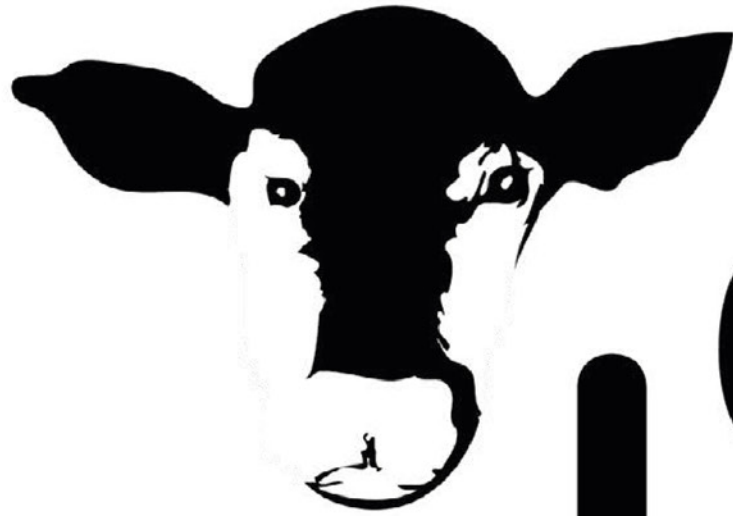

LABORATORIOS
idgro
Insumos

www.gepsa.com/feeds

@expresion_feeds

GEPSA FEEDS
Lider en Nutrición Animal

Somos parte en la Expresión de los resultados de La Dominga.

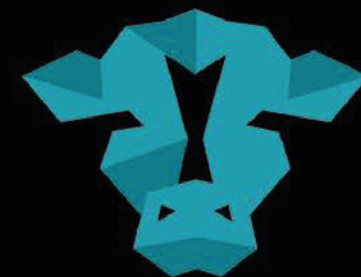

EXPRESIÓN

Programa de Alimentación para reproductores elite



FARMQUIP

ARGENTINA



*Siempre junto al
productor Ganadero*



CORRALES
ECOLÓGICOS



CONSTRUCCIÓN
FUERTE



GARANTÍA
FARMQUIP

Excelencia
en bienestar animal

www.farmquip.com.ar



@farmquipoficial

Pentaclon SAS

Multiplicamos la excelencia en reproductores bovinos mediante la clonación.



DR. ADRIÁN MUTTO
(+549) 115 479-9257
aamutto@gmail.com

DRA. MICAELA NAVARRO
michaelanavar@gmail.com

LIC. FEDERICO MELLANO
federico.mellano@gmail.com

NUESTROS SPONSORS



HARAS

EL GUARDAMONTE

SANGRE DE CAMPEONES

NUESTROS SPONSORS



PRODUCCIÓN Y TRANSFERENCIA DE
EMBRIONES IN VITRO

M.V JOAQUÍN AYALA
(+549) 362 154643675

M.V PABLO IBAÑA
(+549) 379 154775888



NUESTROS SPONSORS

FINCA



La plataforma de gestión que potencia el Establecimiento La Dominga con tecnología.

Las licencias de Finca incluyen:



Plataforma web

Gestión integral de la información 100% en la nube



Aplicación móvil

Toma de datos off-line directamente desde el campo



Analíticas

Única plataforma ganadera del país con Business Intelligence integrado

¿Por qué sumar Finca en tu establecimiento?

- ✓ Gestión de información de tu campo desde el celular sin conexión a Internet
- ✓ Definición de dietas nutricionales adecuadas para tu plantel
- ✓ Control de stock y aumento de la eficiencia productiva de tus animales
- ✓ Seguimiento del mejor plan sanitario para tu rodeo

Escaneá el QR y accedé a nuestra **DEMO gratuita** para conocer cómo funciona Finca



Empezá hoy mismo a gestionar tu campo con nuestra **aplicación gratuita**.
Disponible para iOS y Android:



www.finca.com.ar

+549 11 58824542

info@finca.com.ar

[@finca.it](https://twitter.com/finca.it)

NUESTROS SPONSORS



Metalúrgica
y estructuras

Jose Torres (+549) 3521474351



GRIFFA
S.A.

NUESTROS SPONSORS



SMART[®]
CAMPO
SEMILLAS



VETERINARIA RODEO
— ganadería —



DE FERNANDO PROSDOCIMO





#01 T569

FICHA

FN: 01/05/21 REGISTRO: Definitivo

ABA: 2925229 HBA: 105451

GENOTIPADO: N 330896

PESO ACTUAL: 725 Kg

CE: 40 cm

DESCRIPCIÓN

GRAN CAMPEÓN TERNERO INDIVIDUAL A CORRAL CONGRESO MUNDIAL ARGENTINA 2022. HIJO DE T60 RGC HEMBRA EXPOBRA 2017.

PEDIGREE

ORIGENES - L1339 - IBIRAPITA

PADRE **AGROLEPAL T77 DOMINGO T/E**
GANADERA LA PAZ RIO2

VIR D4 ADÁN

MADRE **AGROLEPAL T60 T/E**
MANSIÓN D55708

DEP'S

	PN	PD	AM	L&C	PF	CE
DEP	1,55	8,92	4,72	9,19	21,07	0,95
PREC.	0,71	0,79	0,52		0,65	0,37
TOP		10	5	2	7	6



FAMILIA T569 GURÚ



55708 ABUELA



T60 MADRE
RGC HEMBRA EXPOBRA 2017



T157LETAL MEDIO HERMANO



T77 DOMINGO PADRE
RGC MACHO PALERMO 2018

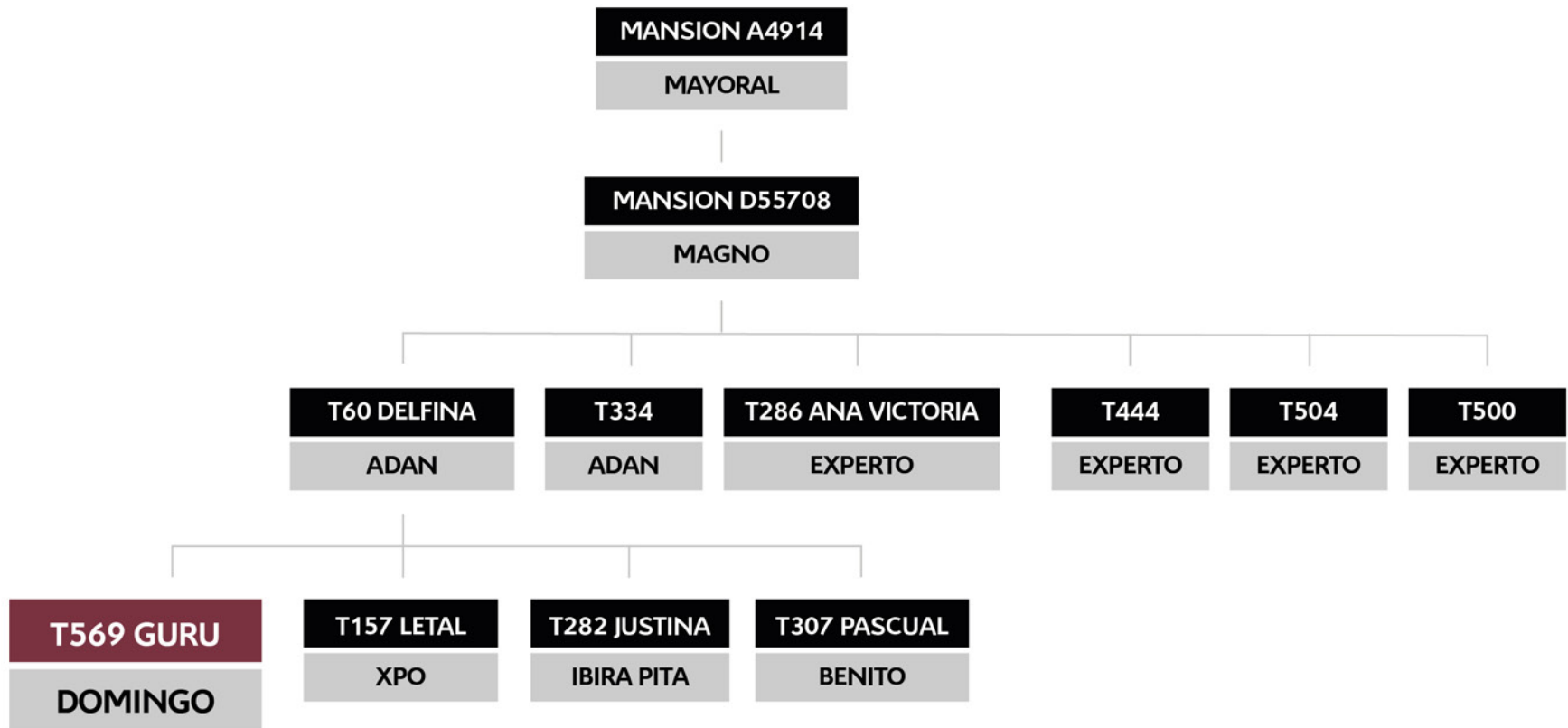



#02 T397

FICHA

FN: 15/12/19 REGISTRO: Definitivo

ABA: 2826746 HBA: En trámite

GENOTIPADO: -

PESO ACTUAL: 885 Kg

CE: 40 cm

DESCRIPCIÓN

HIJO DE NUESTROS DOS GRANDES CAMPEONES DE PALERMO DOMINGA Y MIDAS. DOS DE LAS SANGRES MAS IMPORTANTES CONSOLIDADAS DE LA DOMINGA.

PEDIGREE

PADRE GANADERA LA PAZ DT61 GRANDEUR T/E - GOLIAT
AGROLEPAL T143 MIDAS T/E
 RANCHO 3706

MADRE LAS BALAS 5224
GANADERA LA PAZ RI02
 GRAN HILARIO 360

DEP'S

	PN	PD	AM	L&C	PF	CE
DEP	1,15	5,76	4,37	7,25	13,83	1,36
PREC.	0,75	0,79	0,5		0,81	0,44
TOP		25	5	5	20	1

FAMILIA T397



360 ABUELA
GC HEMBRA EXPOBRA 2009



DOMINGA MADRE
GC HEMBRA PALERMO 2013



T77 DOMINGO MEDIO HERMANO
RGC MACHO PALERMO 2018



MIDAS PADRE
GC MACHO PALERMO 2018

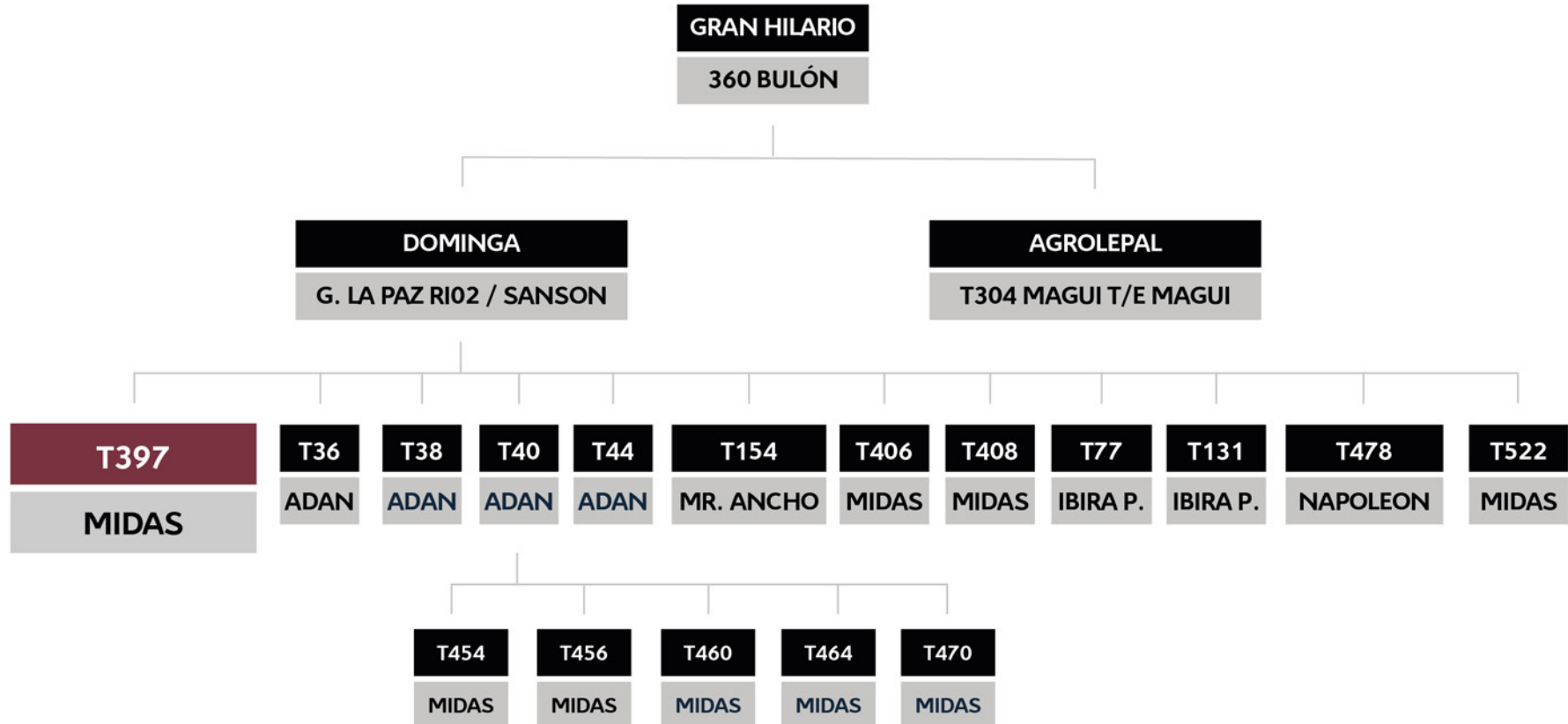



#03 T483

FICHA

FN: 30/09/20 REGISTRO: Avanzado

ABA: 2880473 HBA: 105408

GENOTIPADO: S 4182

PESO ACTUAL: 860 Kg

CE: 44 cm

DESCRIPCIÓN

HERMANO ENTERO DE T72 SOL, MADRE DE MITAÍ, GRAN CAMPEON CONGRESO MUNDIAL ARGENTINA 2022 ENTRE OTROS.

PEDIGREE

PADRE ORIGENES 11219 888
ORIGENES - L1339 - IBIRAPITA
 ORIGENES L268 TAITA

MADRE MMM 126 COSWORTH
RANCHO - 5746
 RANCHO GRANDE (PEYRANO) 3690

DEP'S

	PN	PD	AM	L&C	PF	CE
DEP	1,52	7,86	1,11	5,04	32,92	1,26
PREC.	0,7	0,79	0,52		0,8	0,4
TOP		14		19	2	2

OFERTAR ON LINE



FAMILIA T483



5746 MADRE



BENITO HERMANO ENTERO
CAMPEÓN JSM PALERMO 2018



T72 SOL HERMANA ENTERA



115 MITAI SOBRINO
GC MACHO MUNDIAL 2022

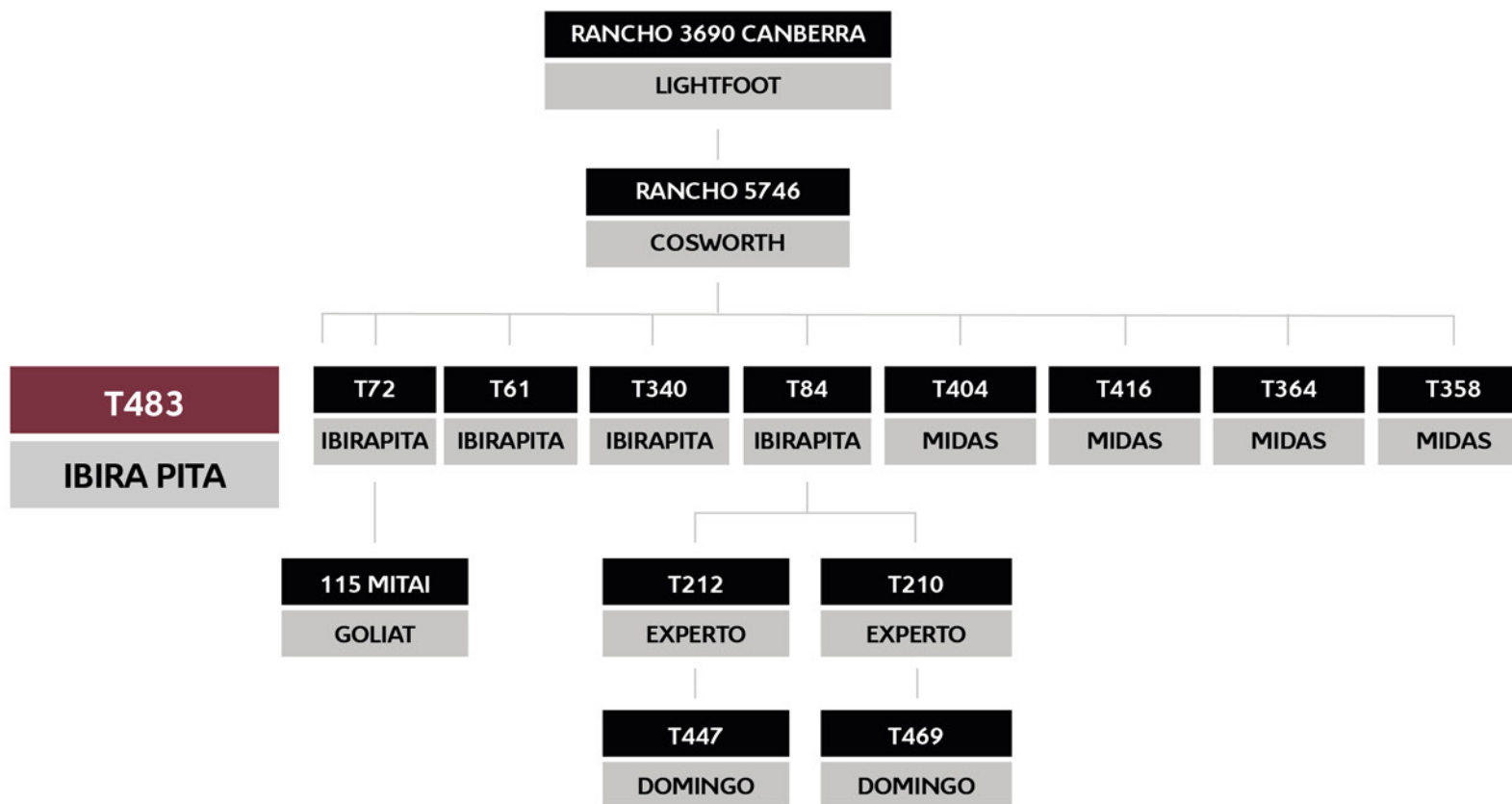



#04 T323

FICHA

FN: 20/02/2019 **REGISTRO:** Avanzado

ABA: 2772597 **HBA:** en Trámite

GENOTIPADO: S 4187

PESO ACTUAL: 880 Kg

CE: 40 cm

DESCRIPCIÓN

MEDIO HERMANO DE T72 SOL, MADRE DE MITAÍ, GRAN CAMPEON CONGRESO MUNDIAL ARGENTINA 2022 ENTRE OTROS.

PEDIGREE

PADRE CARINYA ENDEAVOUR
CARINYA HURLEY (P)
 CARINYA 1642

MADRE MMM 126 COSWORTH
RANCHO - 5746
 RANCHO GRANDE (PEYRANO) 3690

DEP'S

	PN	PD	AM	L&C	PF	CE
DEP	0.95	10,95	-0,99	4,48	31,05	0,54
PREC.	0.7	0,76	0,5		0.75	0,31
TOP		5		26	2	28

OFERTAR ON LINE

VER VIDEO



FAMILIA T323



5746 MADRE



BENITO MEDIO HERMANO
CAMPEÓN JSM PALERMO 2018



T358 LUJAN MEDIA HERMANA
GC MRA PARAGUAY 2022



T72 SOL MEDIA HERMANA
(PREMIO)

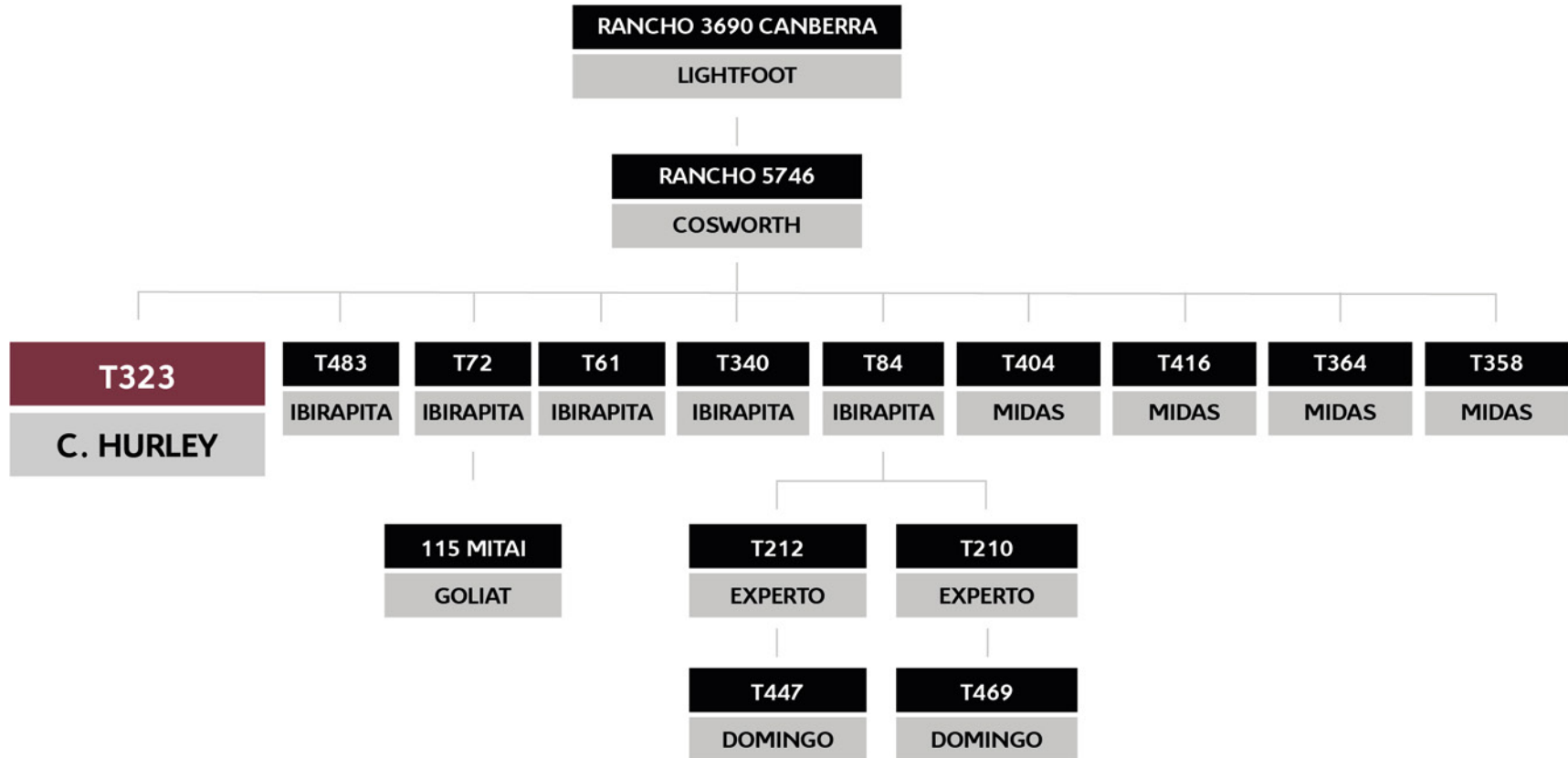



#05 T587

FICHA

FN: 03/05/21 REGISTRO: Definitivo

ABA: 2925245 HBA: 105450

GENOTIPADO: S 5654

PESO ACTUAL: 705 Kg

CE: 38 cm

DESCRIPCIÓN

INTEGRANTE LOTE CAMPEÓN TERNERO
CONGRESO MUNDIAL ARGENTINA 2022.
MEDIO HERMANO DE CELINA GRAN
CAMPEONA TERNERA.

PEDIGREE

PADRE CARINYA NOVAC 2363
AGROLEPAL T69 T/E NAPOLEÓN
VICUMAC 10 PUPI

MADRE ORIGENES - L1339 - IBIRAPITA
RANCHO 1332Y TE
RANCHO 3072

DEP'S

	PN	PD	AM	L&C	PF	CE
DEP	0,78	13,12	2,53	9,09	32,09	1,02
PREC.	0,69	0,75	0,38		0,58	0,26
TOP		3	19	2	2	4



FAMILIA T587



1332Y MADRE



T532 CELINA MEDIA HERMANA
GC TERNERA MUNDIAL 2022



T530 HERMANA ENTERA



T589 MEDIO HERMANO

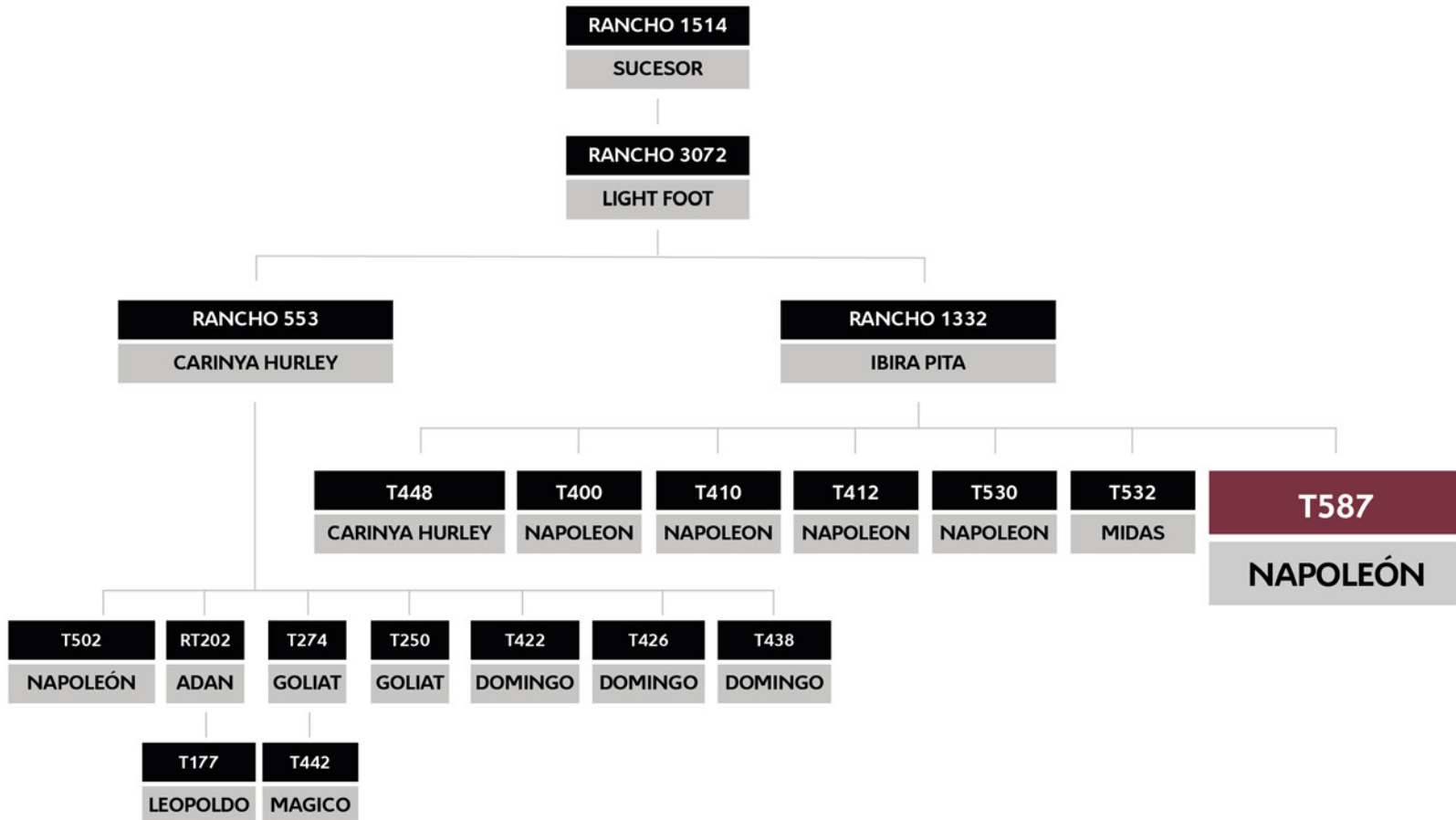



#06 T460

FICHA

FN: 15/10/20 REGISTRO: Definitivo

ABA: 2883508 HBA: 115011

GENOTIPADO: S 4245

CRÍA AL PIE HEMBRA PADRE PRESAGIO

FECHA NAC: 30/08/22RP I572 ABA 3010271

DESCRIPCIÓN

INTEGRANTE LOTE GRAN CAMPEÓN HEMBRA CONGRESO MUNDIAL ARGENTINA 2022. PROVIENE DE UNA DE LAS MEJORES FAMILIAS DE LA CABAÑA. CUATRO GENERACIONES DE DONANTES

PEDIGREE

PADRE GANADERA LA PAZ DT61 GRANDEUR T/E - GOLIAT
AGROLEPAL T143 MIDAS T/E
 RANCHO 3706

MADRE VIR D4 ADAN
AGROLEPAL T40 T/E
 GANADERA LA PAZ RIO2

DEP'S

	PN	PD	AM	L&C	PF	CE
DEP	0,84	6,06	4,24	7,28	19,56	0,76
PREC.	0,7	0,78	0,45		0,8	0,35
TOP			6	6	8	13



FAMILIA T460



360 BISABUELA
GC HEMBRA EXPOBRA 2009



DOMINGA ABUELA
GC HEMBRA PALERMO 2013



T40 MADRE



456 HERMANA ENTERA

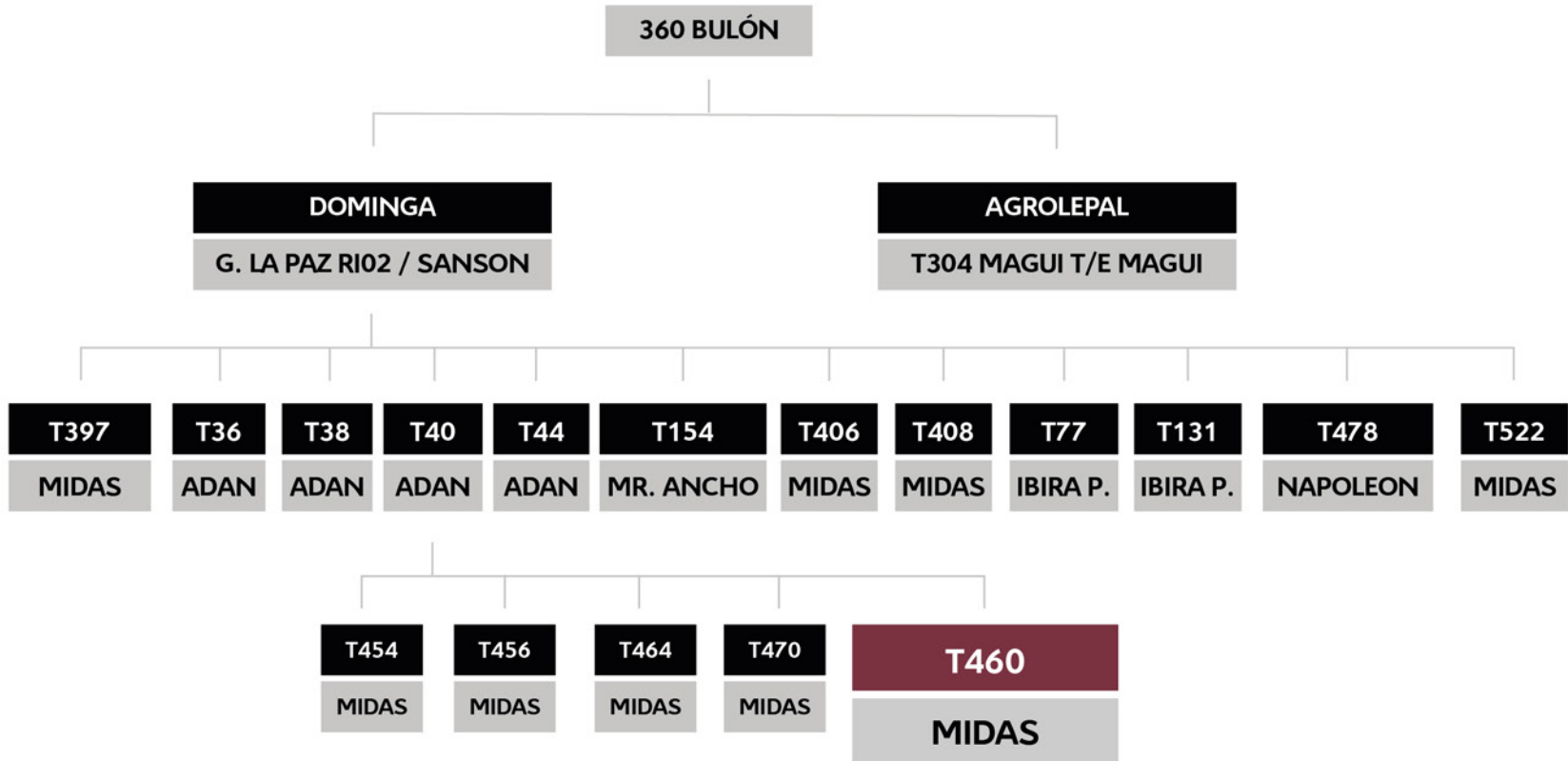



#07 T520

FICHA

FN: 04/05/21 **REGISTRO:** Definitivo

ABA: 2925237 **HBA:** 115367

GENOTIPADO: S 5666

PESO ACTUAL: 500 Kg

DESCRIPCIÓN

RESERVADA CAMPEONA TERNERA INTERMEDIA MAYOR CONGRESO MUNDIAL BRAFORD ARGENTINA 2022. SU ABUELA 945 HERMANA ENTERA DE MAGICO Y MAGA GRANDES CAMPEONES DE PALERMO POR DOMINGO.

PEDIGREE

PADRE ORIGENES - L1339 - IBIRAPITA
AGROLEPAL T77 DOMINGO T/E
 GANADERA LA PAZ RIO2

MADRE GANADERA LA PAZ DT61 GRANDEUR T/E - GOLIAT
AGROLEPAL T162 GOLIAT 945 FIV
 RANCHO 945 T/E

DEP'S

	PN	PD	AM	L&C	PF	CE
DEP	1,14	13,12	2,53	9,09	20,69	0,95
PREC.	0,65	0,73	0,34		0,62	0,28
TOP		1		2	3	15

FAMILIA T520



945 ABUELA



T162 MADRE



T77 DOMINGO PADRE
RGC MACHO PALERMO 2018



T436 TIA
RGC

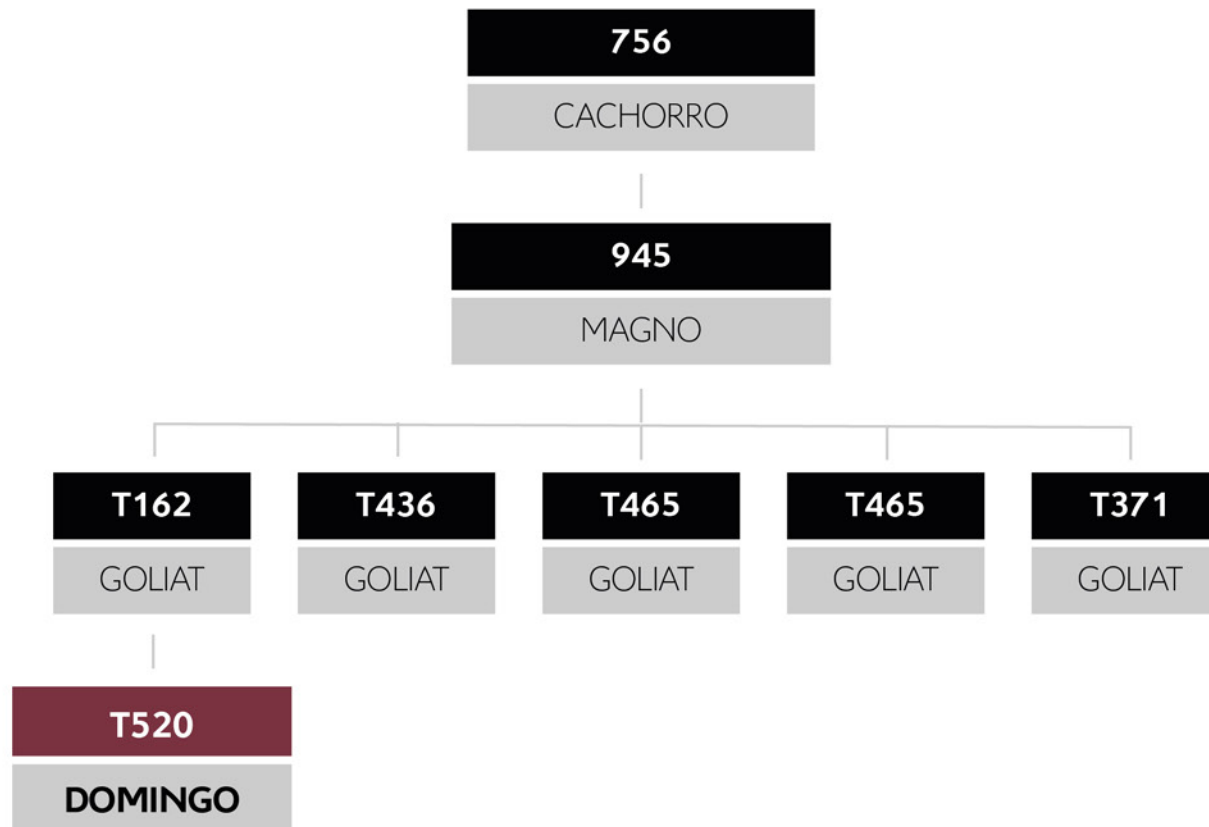



© Daniel Sempé

#08 T524

FICHA

FN: 07/05/21 REGISTRO: Avanzado

ABA: 2925242 HBA: -

GENOTIPADO: S 5668

PESO ACTUAL: 505 Kg

DESCRIPCIÓN

HERMANA ENTERA DE MIDAS, GRAN CAMPEÓN PALERMO Y CHAMPION OF THE WORLD 2018.

PEDIGREE

PADRE CHADWICK DOWNS GRANDEUR
GANADERA LA PAZ DT61 GRANDEUR T/E - GOLIAT
 CHADDWICK DOWNS LILLY TROTTER Y068

MADRE ALBERTA LIGHT FOOT 792
RANCHO 3706
 RANCHO GRANDE 279

DEP'S

	PN	PD	AM	L&C	PF	CE
DEP	1,23	6,06	4,24	7,28	19,56	0,7
PREC.	0,7	0,78	0,45		0,66	0,39
TOP			6	6	7	16



FAMILIA T524



3706 MADRE



MIDAS HERMANO ENTERO
GC MACHO PALERMO 2018



T126 MEDIA HERMANA



DT61 GOLIAT PADRE
RES. CAMPEÓN SENIOR PALERMO 2014

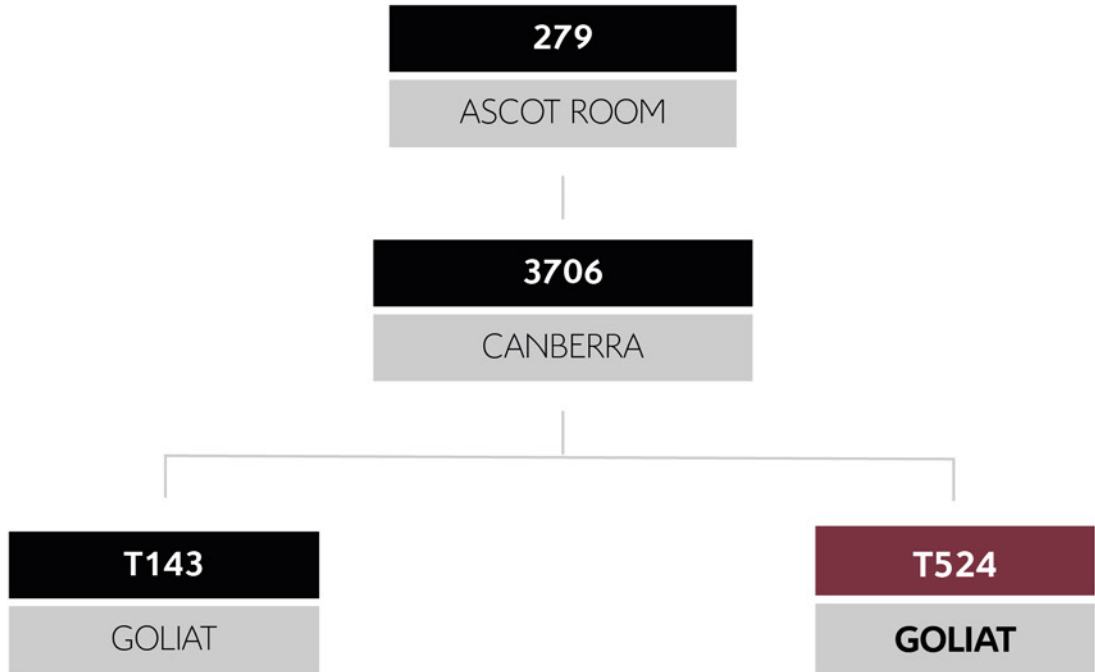



#09 T522

FICHA

FN: 05/05/21 REGISTRO: Definitivo

ABA: 2925238 HBA: 115141

GENOTIPADO: S 5667

PESO ACTUAL: 490 Kg

DESCRIPCIÓN

HIJA DE DOMINGA Y MIDAS, NUESTROS DOS GRANDES CAMPEONES DE PALERMO. MAXIMA CONSISTENCIA GENÉTICA DE NUESTRO PROGRAMA DE TRABAJO.

PEDIGREE

PADRE GANADERA LA PAZ DT61 GRANDEUR T/E - GOLIAT
AGROLEPAL T143 MIDAS T/E
RANCHO 3706

MADRE LAS BALAS 5224
GANADERA LA PAZ RI02
GRAN HILARIO 360

DEP'S

	PN	PD	AM	L&C	PF	CE
DEP	0,69	8,23	3,41	7,53	14,17	0,86
PREC.	0,72	0,77	0,5		0,67	0,37
TOP		12	11	5	20	9



FAMILIA T522



360 ABUELA
GC HEMBRA EXPOBRA 2009



DOMINGA MADRE
GC HEMBRA PALERMO 2013



T77 DOMINGO MEDIO HERMANO
RGC MACHO PALERMO 2018



397 HERMANO ENTERO

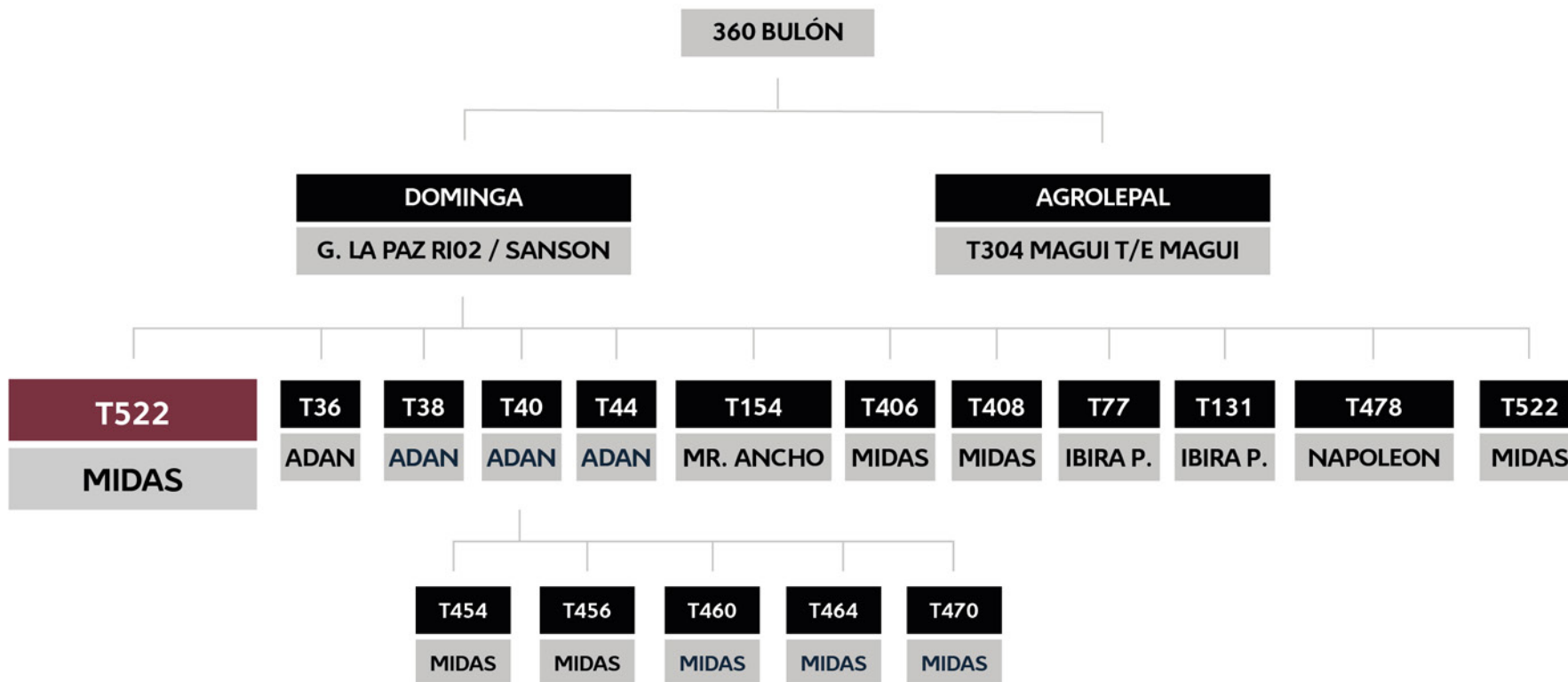



© Daniel Sempé

#10 T526

FICHA

FN: 05/05/21 REGISTRO: Definitivo

ABA: 2925243 HBA: 115140

GENOTIPADO: S 5669

PESO ACTUAL: 510 Kg

DESCRIPCIÓN

MEDIA HERMANA DE CAIN CHAMPION OF THE WORLD 2020 E HIJA DE DOMINGO, RESERVADO GRAN CAMPEÓN PALERMO 2018.

PEDIGREE

ORIGENES - L1339 - IBIRAPITA
PADRE **AGROLEPAL T77 DOMINGO T/E**
 GANADERA LA PAZ RIO2

RANCHO - 4163 - PRAGMATICO
MADRE **RANCHO 1228Y T/E**
 RANCHO GRANDE (PEYRANO) 3252

DEP'S

	PN	PD	AM	L&C	PF	CE
DEP	1	12,95	-0,37	6,11	18,01	0,7
PREC.	0,71	0,76	0,45		0,66	0,37
TOP		3		11	11	16



FAMILIA T526



3252 ABUELA



1228Y MADRE
(PREMIO)



T125 CAÍN MEDIO HERMANO



T77 DOMINGO PADRE
RGC MACHO PALERMO 2018

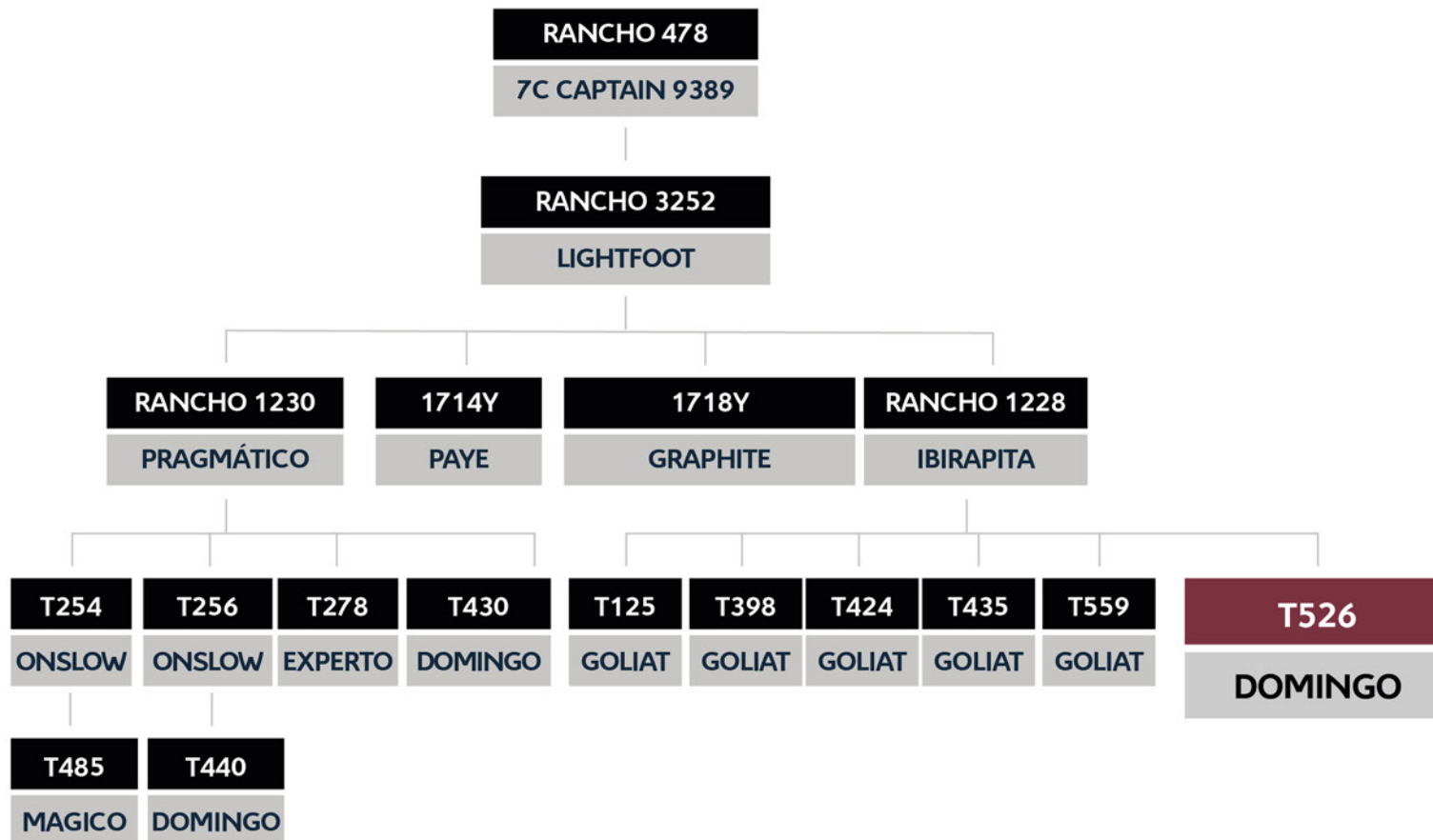



#11-A 4

FICHA

FN: 05/05/21 REGISTRO: Definitivo

ABA: 1986624 HBA: -

GENOTIPADO: -

PESO ACTUAL: 328 Kg

DESCRIPCIÓN

HIJA DE LAMBARE POR 2243 FRANCESCO UNA MADRE MULTIPREMIADA PROVENIENTE DE LA FAMILIA DE LA RANCHO 588 POR FRANCESCO.

PEDIGREE

PADRE CORRALERO 12017 CASSIUS CLAY
CORRALERO LAMBARE 14399 ALL BLACK K752
 CORRALERA K752 SOL

MADRE BARAK SULTANA FRANCESCO 1508 AON T/E
SULTANA FRANCHESCA 2279 MAY 2243 FIV
 SULTANA LACORTI 1149 JACK 662 T/E

DEP'S

	PN	PD	AM	L&C	PF	CE
DEP	-					
PREC.	-					
TOP	-					





#11-B 2

FICHA

FN: 04/11/21

REGISTRO: Definitivo

ABA: 1986626

HBA: -

GENOTIPADO: -

PESO ACTUAL: 330 Kg

DESCRIPCIÓN

HIJA DE LAMBARE POR LACORTI 2283
 PROVENIENTE DE LA FAMILIA DE LA 662 POR
 LA RANCHO 27 UNA DE LAS VACAS MAS
 IMPORTANTES DEL BRANGUS ARGENTINO.

PEDIGREE

PADRE CORRALERO 12017 CASSIUS CLAY B2C
 CORRALERO 14399 ALL BLACK K752
 SOL (CORRALERA K752)

MADRE BARAQ (SULTANA FRANCESCO 1508 AON -T/E)
 SULTANA LACORTI 2283 BAR 1149
 SULTANA LACORTI 1149 JAC 662 T/E

DEP'S

	PN	PD	AM	L&C	PF	CE
DEP	-					
PREC.	-					
TOP	-					





#12 3288

FICHA

FN: 13/04/21 REGISTRO: Definitivo

AAB: 1645429 HBA: -

GENOTIPADO: -

PESO ACTUAL: 520 Kg

PREÑADA FECHA SERVICIO 22/03/22

TORO SERVICIO: RANCHO 3230 CROSSOVER

© Daniel Sempé

PEDIGREE

PADRE CCR PATHFINDER 330L5
CCR PATHFINDER 4891S
 CCR GUNGA DINS 4891M

MADRE SUNDANCE OF BRINKS 392G9
RANCHO 27 SUNDANCE T/E
 RANCHO1477 YAMUL

DEP'S

	PN	PD	AM	L&C	PF	CE
DEP	0,39	13,19	1,39	7,99	28,23	1,14
PREC.	0,76	0,74	0,67		0,68	0,68
TOP		3		20	2	21



#13 T265

FICHA

FN: 14/10/2020 REGISTRO: Definitivo

AAB: 999289 HBA: -

GENOTIPADO: -

PESO ACTUAL: 485 Kg

PREÑADA FECHA SERVICIO 30/12/21

TORO SERVICIO: TILITA 9772 ODIN YACU TORO

PEDIGREE

3933I GUASUNCHOS 3933I PICANTE
PADRE **P:153I LUQUENSE 153 CAMBIAZO T/EI CAMBIAZO**
 2494I GUASUNCHOS 2494

1154I RANCHO 1154-T/E-I HEREDERO
MADRE **M:8733I TILITA 8733 HEREDERO**
 1768I TILITA CEREZO 1768-T/E

DEP'S

	PN	PD	AM	L&C	PF	CE
DEP	0,13	4,98	2,36	4,85	13,71	0,80
PREC.	0,73	0,69	0,62		0,60	0,60

TOP



#14 3238

FICHA

FN: 12/08/20 REGISTRO: Definitivo

ABA: 981383 HBA: -

GENOTIPADO: -

PESO ACTUAL: 480 Kg

PREÑADA FECHA SERVICIO 12/08/22

TORO SERVICIO: RANCHO EL DIEGO

PEDIGREE

PADRE TRES CRUCES DON AURELIO 7754 T/E
ACORAZADO (SIGUIMAN 2229 RAUCHO)
 LA CIÉNAGA 1307 YACARÉ

MADRE DON CIRÍACO (TRES CRUCES CARDENAL 4312)
RANCHO 1705 DON CIRIACO T/E
 RANCHO 533 FACÓN T/E

DEP'S

	PN	PD	AM	L&C	PF	CE
DEP	0,25	4,68	4,18	6,53	14,49	1,1
PREC.	0,77	0,74	0,68		0,73	0,68
TOP			17			23



#15 T502

FICHA

FN: 03/01/21 REGISTRO: Definitivo

ABA: 2898879 HBA: 115047

GENOTIPADO: -

PESO ACTUAL: 580 Kg

PREÑADA FECHA SERVICIO 15/04/22

TORO SERVICIO: LPV 913XPO

DESCRIPCIÓN

HIJA DE NAPOLEÓN POR 553 CARINYA HURLEY,
ABUELA DE LEOPOLDO RESERVADO GRAN
CAMPEÓN PALERMO 2019.

PEDIGREE

PADRE CARINYA NOVAC 2363
AGROLEPAL T69 T/E NAPOLEÓN
VICUMAC 10 PUPI

MADRE CARINYA HURLEY (P)
RANCHO 553
RANCHO 3072

DEP'S

	PN	PD	AM	L&C	PF	CE
DEP	1,6	5,57	6,28	9,06	32,08	0,97
PREC.	0,7	0,76	0,43		0,62	0,31
TOP			2	2	2	5



FAMILIA T502



553 MADRE



1332Y TIA



T274 MEDIA HERMANA



T250 MEDIA HERMANA

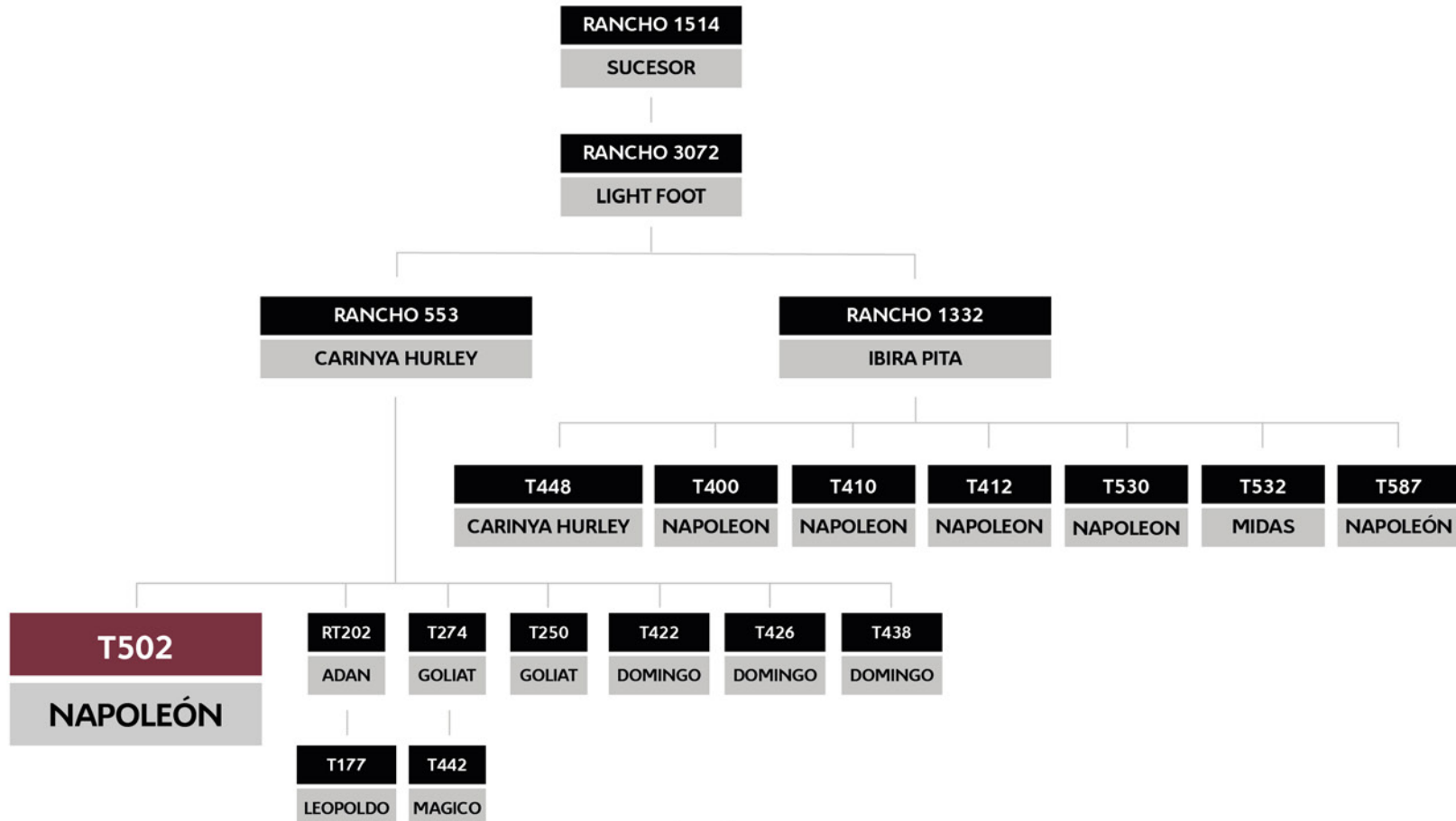



© Daniel Sempé

#16 T478

FICHA

FN: 21/10/20 REGISTRO: Definitivo

ABA: 2883499 HBA: 115010

GENOTIPADO: S 4251

PESO ACTUAL: 550 Kg

PREÑADA FECHA SERVICIO 15/04/22

TORO SERVICIO: LPV 913XPO

DESCRIPCIÓN

HIJA DE NAPOLEÓN Y DOMINGA, GRAN CAMPEONA PALERMO 2013. DE LAS MEJORES FAMILIAS DE NUESTRA CABAÑA.

PEDIGREE

PADRE CARINYA NOVAC
AGROLEPAL T69 T/E NAPOLEÓN
 VICUMAC 10 PUPI

MADRE LAS BALAS 5224
GANADERA LA PAZ RI02
 GRAN HILARIO 360

DEP'S

	PN	PD	AM	L&C	PF	CE
DEP	0,99	7,81	3,95	7,86	14,57	0,93
PREC.	0,71	0,79	0,44		0,79	0,29
TOP		14	8	4	19	6



FAMILIA T478



360 ABUELA
GC HEMBRA EXPOBRA 2009



DOMINGA MADRE
GC HEMBRA PALERMO 2013



T77 DOMINGO MEDIO HERMANO
RGC MACHO PALERMO 2018



397 MEDIO HERMANO
(PREMIO)

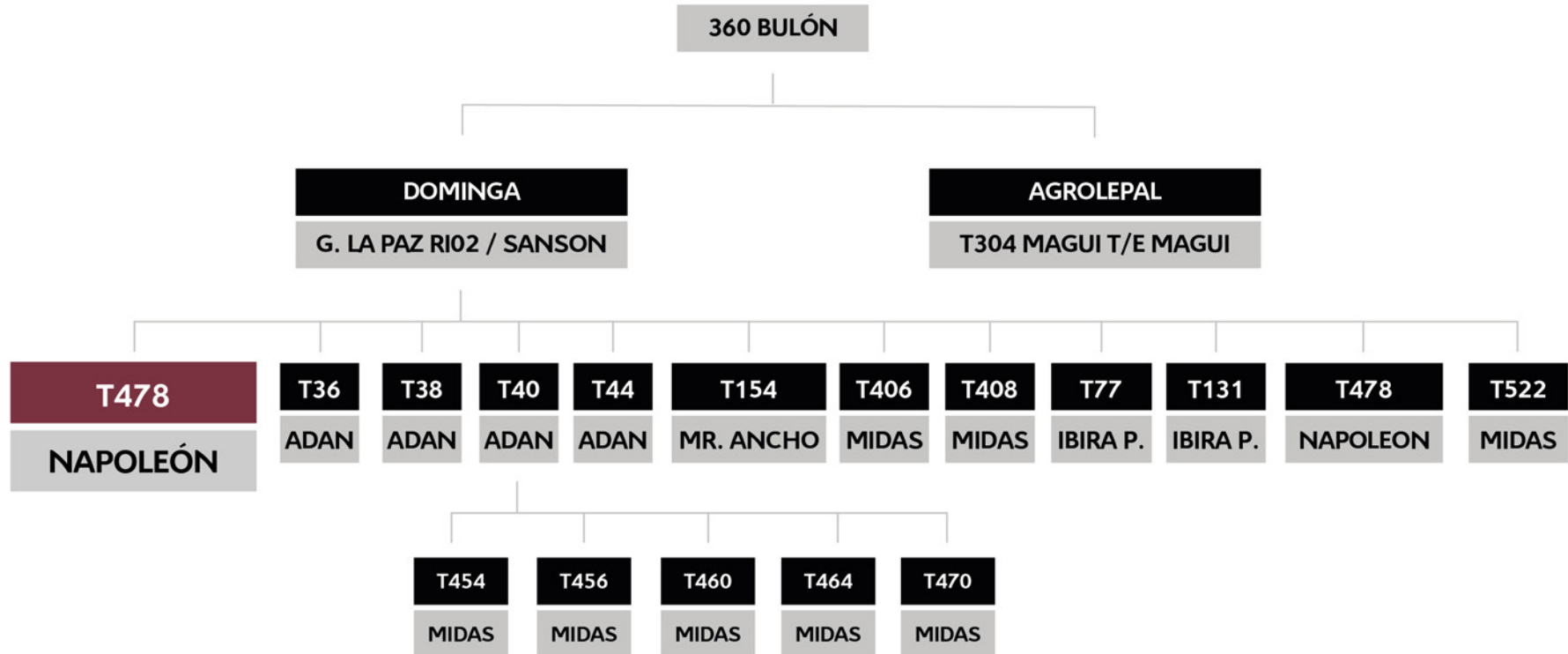



© Daniel Sempé

#17 T506

FICHA

FN: 03/01/21 REGISTRO: Avanzado

ABA: 2898883 HBA: -

GENOTIPADO: -

PESO ACTUAL: 520 Kg

PREÑADA FECHA SERVICIO 15/04/22

TORO SERVICIO: LPV 913XPO

DESCRIPCIÓN

HIJA DE MANSIÓN 5352 Y DOMINGO NUESTRO
RESERVADO GRAN CAMPEÓN PALERMO 2018.

PEDIGREE

ORIGENES - L1339 - IBIRAPITA
PADRE **AGROLEPAL T77 DOMINGO T/E**
GANADERA LA PAZ RIO2

MANSION
MADRE **MANSIÓN - 5352**
MANSION 1766

DEP'S

	PN	PD	AM	L&C	PF	CE
DEP	1,48	3,85	-0,73	1,19	10,91	0,48
PREC.	0,68	0,73	0,52		0,64	0,32
TOP					30	30



FAMILIA T506



5352 MADRE



7234 MEDIA HERMANA



T77 DOMINGO PADRE
RGC MACHO PALERMO 2018

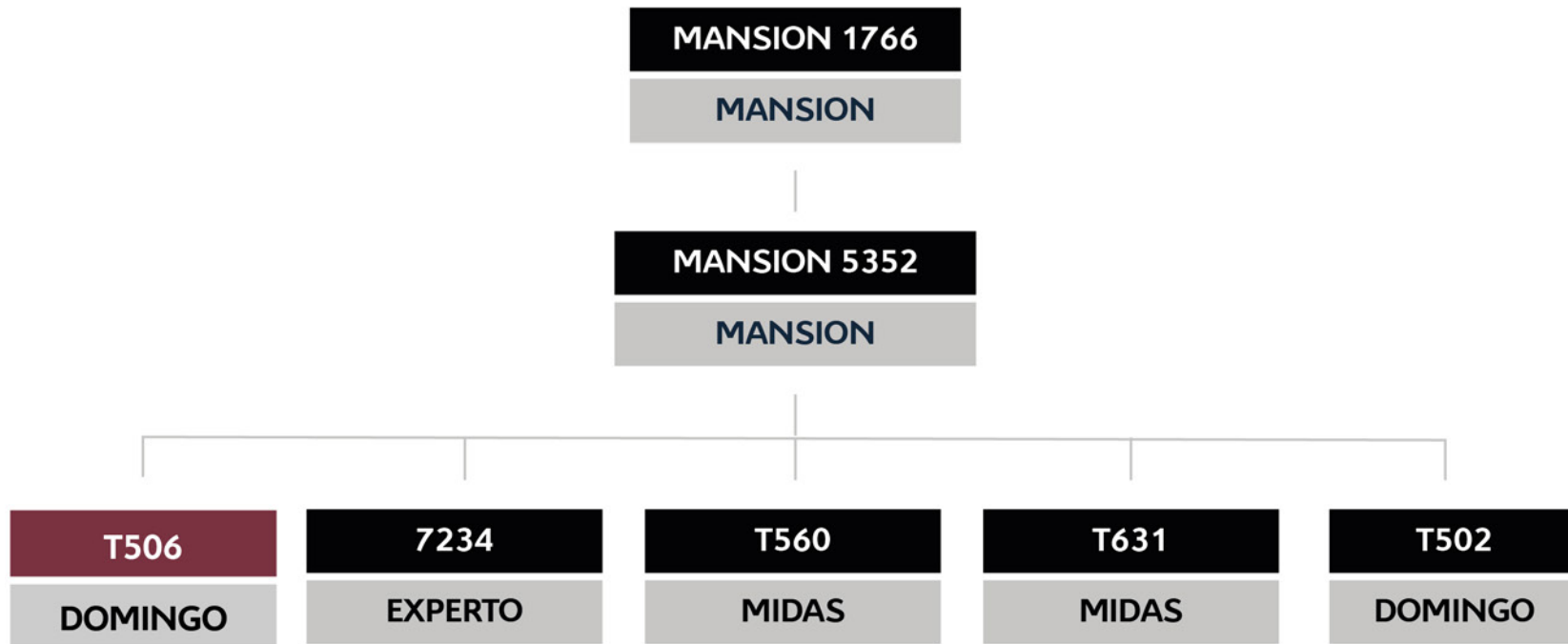



#18-A T504

FICHA

FN: 03/01/21 REGISTRO: Definitivo

ABA: 2898881 HBA: 115044

GENOTIPADO: S 5664

PESO ACTUAL: 510 Kg

CRÍA AL PIE HEMBRA PADRE PRESAGIO

FECHA NAC: 23/08/22 RPI562 ABA: 3009471

DESCRIPCIÓN

HERMANA ENTERA DE ANA VICTORIA,
MISS CHAMPION OF THE WORLD 2020.
PERTENECIENTE A LA FAMILIA DE 55708,
CON CRIA AL PIE HEMBRA, HIJA DE PRESAGIO.

PEDIGREE

PADRE GRAN HILARIO 51 BULON
GUASUNCHOS 3125 EXPERTO
GUASUNCHOS 2206

MADRE RANCHO 316-T/E- MAGNO
MANSIÓN D55708
MANSION A4914

DEP'S

	PN	PD	AM	L&C	PF	CE
DEP	1,23	4,26	4,15	6,28	24,58	0,75
PREC.	0,71	0,76	0,6		0,66	0,38
TOP			7	10	4	13





#18-B T500

FICHA

FN: 03/01/21 REGISTRO: Definitivo

ABA: 2898882 HBA: 115045

GENOTIPADO: S 5663

PESO ACTUAL: 525 Kg

CRÍA AL PIE MACHO PADRE PRESAGIO

FECHA NAC: 08/09/22 RP I649 ABA:3011881

DESCRIPCIÓN

HERMANA ENTERA DE ANA VICTORIA,
MISS CHAMPION OF THE WORLD 2020.
PERTENECIENTE A LA FAMILIA DE 55708, CON
CRÍA AL PIE MACHO, HIJO DE PRESAGIO.

PEDIGREE

PADRE GRAN HILARIO 51 BULON
GUASUNCHOS 3125 EXPERTO
GUASUNCHOS 2206

MADRE RANCHO 316-T/E- MAGNO
MANSIÓN D55708
MANSION A4914

DEP'S

	PN	PD	AM	L&C	PF	CE
DEP	1,16	4,94	3,9	6,37	24,6	0,75
PREC.	0,71	0,76	0,6		0,66	0,38
TOP			8	9	4	13



FAMILIA T504 Y 500



55708 MADRE



T60 MEDIA HERMANA
RGC HEMBRA EXPOBRA 2017



T286 ANA VICTORIA HNA ENTERA



T569 TIO

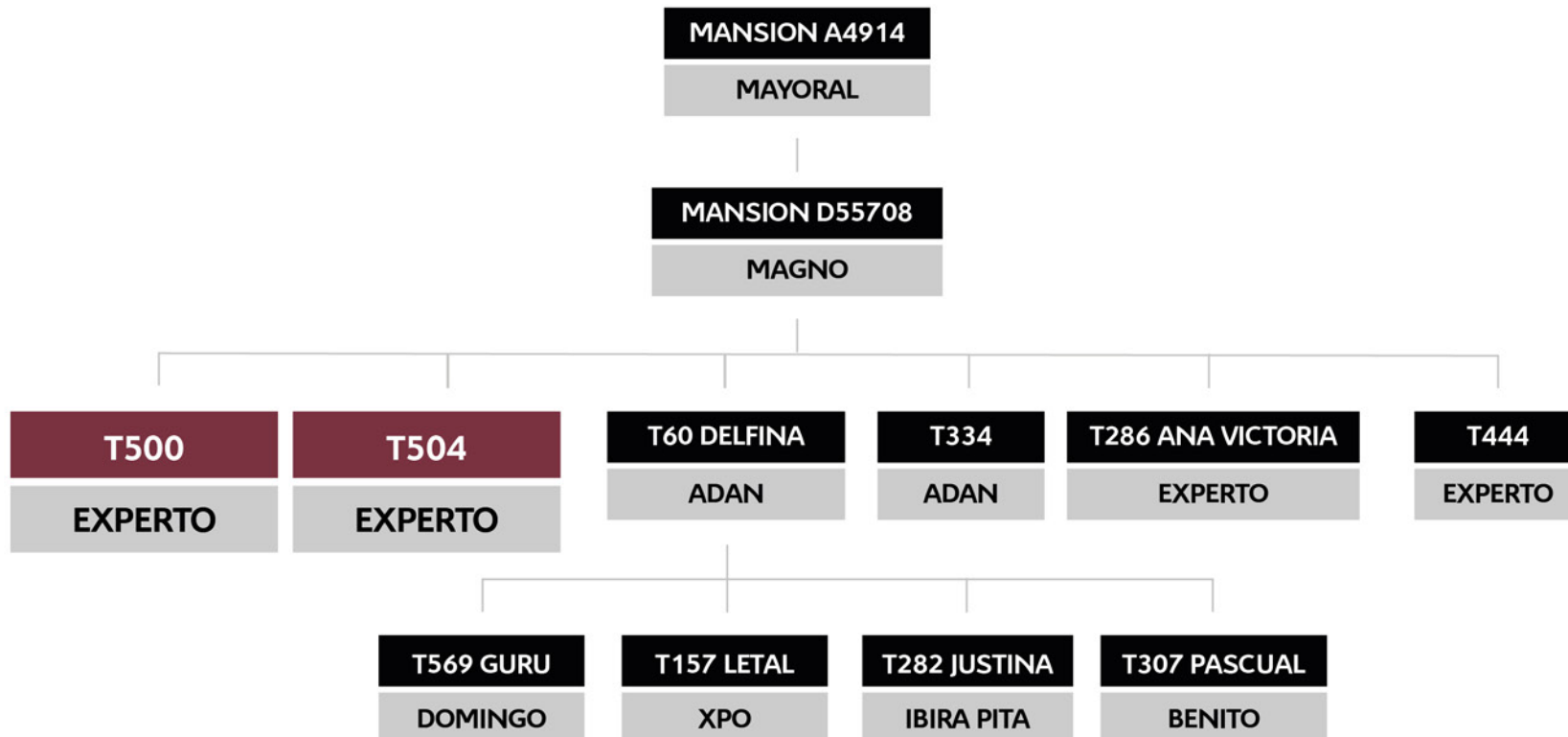



© Daniel Sempé

#19 3306

FICHA

FN: 02/07/21 REGISTRO: Definitivo

ABA: 1645423 HBA: -

GENOTIPADO: -

PESO ACTUAL: 430 Kg

ESTADO ABIERTA

PEDIGREE

PADRE CURUPAY (RANCHO 144 CURANDERO T/E)
LONQUIMAY (CORRALERO 8435 CURUPAY F-10 C)
 CORRALERA F-10 BRILLANTE

MADRE RELEVANTE (LAS LILAS 5909 F RELMUN 6774)
RANCHO 1828 RELEVANTE T/E
 RANCHO 590 MR. CLASSIC T/E

DEP'S

	PN	PD	AM	L&C	PF	CE
DEP	0,48	13,19	3,02	10,25	26,56	0,61
PREC.	0,75	0,73	0,66		0,66	0,66
TOP		2		4	2	



#20 M5

FICHA

FN: 21/08/21 REGISTRO: Definitivo

AAB: 1904171 HBA: -

GENOTIPADO: -

PESO ACTUAL: 400 Kg

ESTADO: ABIERTA

PEDIGREE

PADRE PANCHO DEL INFANTE DON CIRIACO CENCERRO 462
NANDO DEL INFANTE PANCHO TORQUE 869
DEL INFANTE TORQUE CURUPAY 667

MADRE DEL INFANTE DON CIRIACO CENCERRO PANCHO
TILITA 10799
TILITA 6786 FACON CORAL T/E

DEP'S

PN PD AM L&C PF CE

DEP

PREC.

TOP

OFERTAR ON LINE

61

VER VIDEO





© Daniel Sempé

#21 T514

FICHA

FN: 02/05/21 REGISTRO: Definitivo

ABA: 2925231 HBA: -

GENOTIPADO: S 5665

PESO ACTUAL: 490 Kg

ESTADO: Abierta

DESCRIPCIÓN

HIJA DE T250 GOLIAT POR DOMINGO,
NUESTRO RESERVADO GRAN CAMPEÓN
PALERMO 2018.

PEDIGREE

PADRE ORIGENES - L1339 - IBIRAPITA
AGROLEPAL T77 DOMINGO T/E
GANADERA LA PAZ RIO2

MADRE GANADERA LA PAZ DT61 GRANDEUR T/E - GOLIAT
AGROLEPAL T250 LUANA T/E
RANCHO - 553

DEP'S

	PN	PD	AM	L&C	PF	CE
DEP	1,66	3,8	4,11	6,01	27,02	0,92
PREC.	0,69	0,75	0,45		0,65	0,35
TOP			7	11	3	7



FAMILIA T514



553 ABUELA



T250 MADRE



T274 TIA



T77 DOMINGO PADRE
RGC MACHO PALERMO 2018

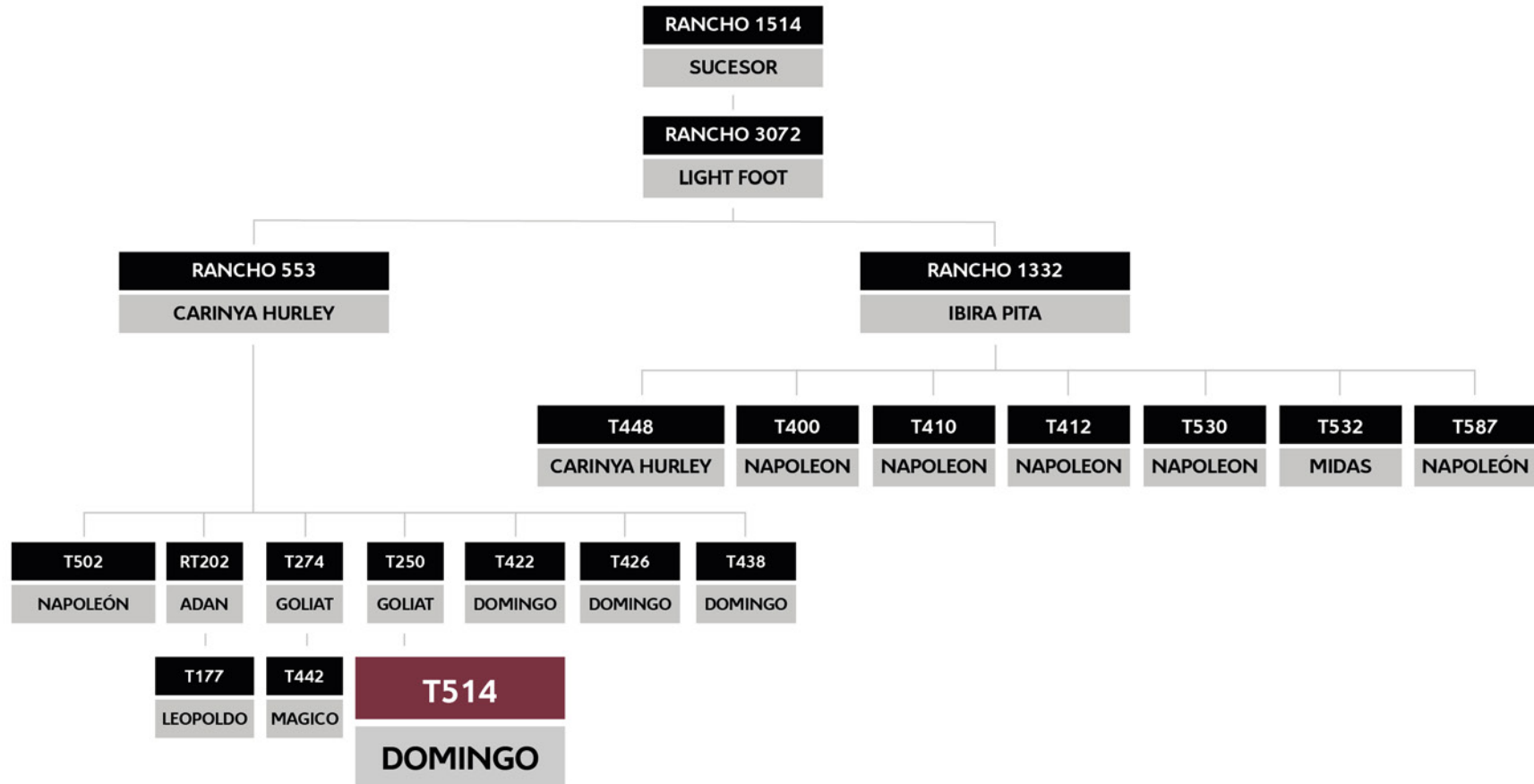



#22 T428

FICHA

FN: 20/09/20 REGISTRO: Definitivo

ABA: 2875434 HBA: 115013

GENOTIPADO: S 4233

PESO ACTUAL: 570 Kg

PREÑADA FECHA SERVICIO 17/02/22

TORO SERVICIO: AGROLEPAL T 157 LETAL

DESCRIPCIÓN

HIJA DE 14 AMAPOLA HERMANA ENTERA DE IBIRA PITA POR MIDAS, NUESTRO GRAN CAMPEÓN PALERMO 2018.

PEDIGREE

GANADERA LA PAZ DT61 GRANDEUR T/E - GOLIAT

PADRE **AGROLEPAL T143 MIDAS T/E**
RANCHO 3706

ORIGENES 11219 888

MADRE **VICUMAC 14 AMAPOLA T/E**
ORIGENES L268 TAITA

DEP'S

	PN	PD	AM	L&C	PF	CE
DEP	0,4	26,84	-3,4	10,02	18,96	0,71
PREC.	0,69	0,78	0,47		0,8	0,34
TOP		1		1	9	15



FAMILIA T428



IBIRA PITA TIO



MIDAS PADRE
GC MACHO PALERMO 2018

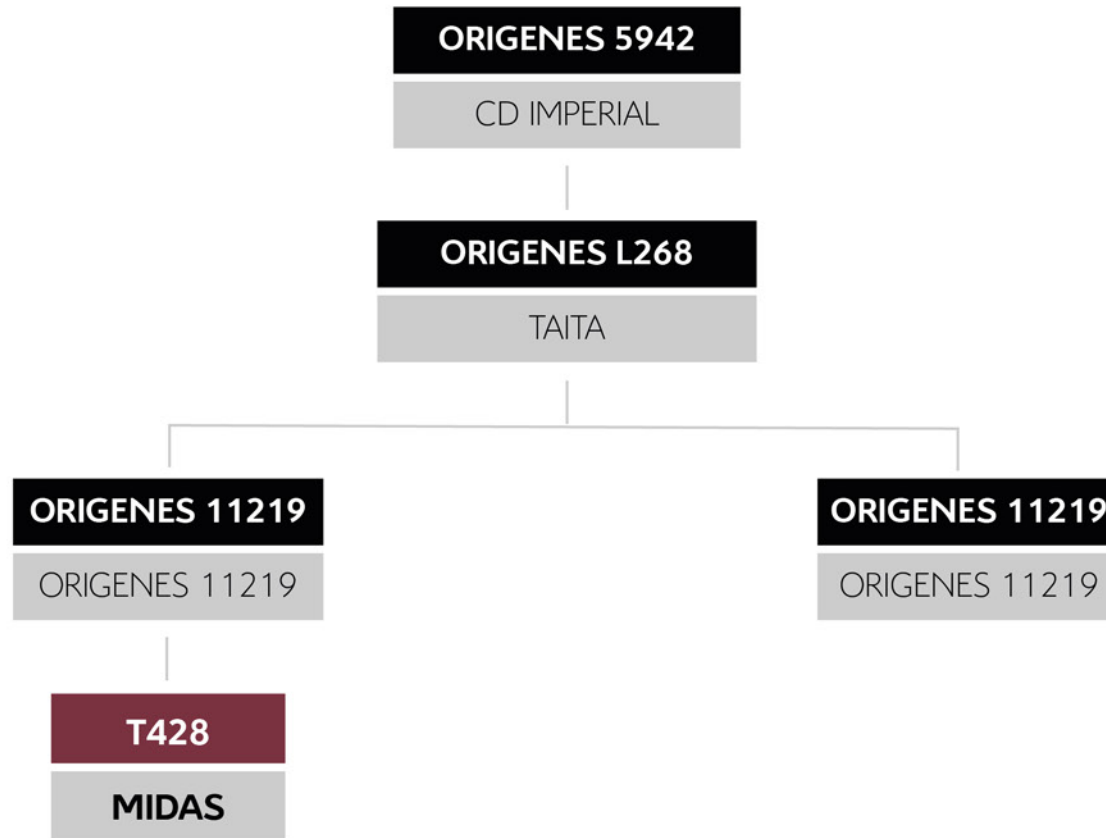



#23 T530

FICHA

FN: 04/05/21 REGISTRO: Definitivo

ABA: 2925244 HBA: -

GENOTIPADO: S 5670

PESO ACTUAL: 490 Kg

PREÑADA FECHA SERVICIO 01/08/22

TORO SERVICIO: PRESAGIO

DESCRIPCIÓN

MEDIA HERMANA DE CELINA, NUESTRA GRAN CAMPEONA TERNERA, CONGRESO MUNDIAL BRAFORD 2022.

PEDIGREE

PADRE CARINYA NOVAC 2363
AGROLEPAL T69 T/E NAPOLEÓN
 VICUMAC 10 PUPI

MADRE ORIGENES - L1339 - IBIRAPITA
RANCHO 1332Y TE
 RANCHO 3072

DEP'S

	PN	PD	AM	L&C	PF	CE
DEP	0,63	5,94	4,74	7,71	30,23	1,02
PREC.	0,69	0,75	0,38		0,58	0,26
TOP			5	4	2	4



FAMILIA T530



1332Y MADRE



T532 CELINA MEDIA HERMANA
GC TERNERA MUNDIAL 2022



T530 HERMANA ENTERA



T589 MEDIO HERMANO

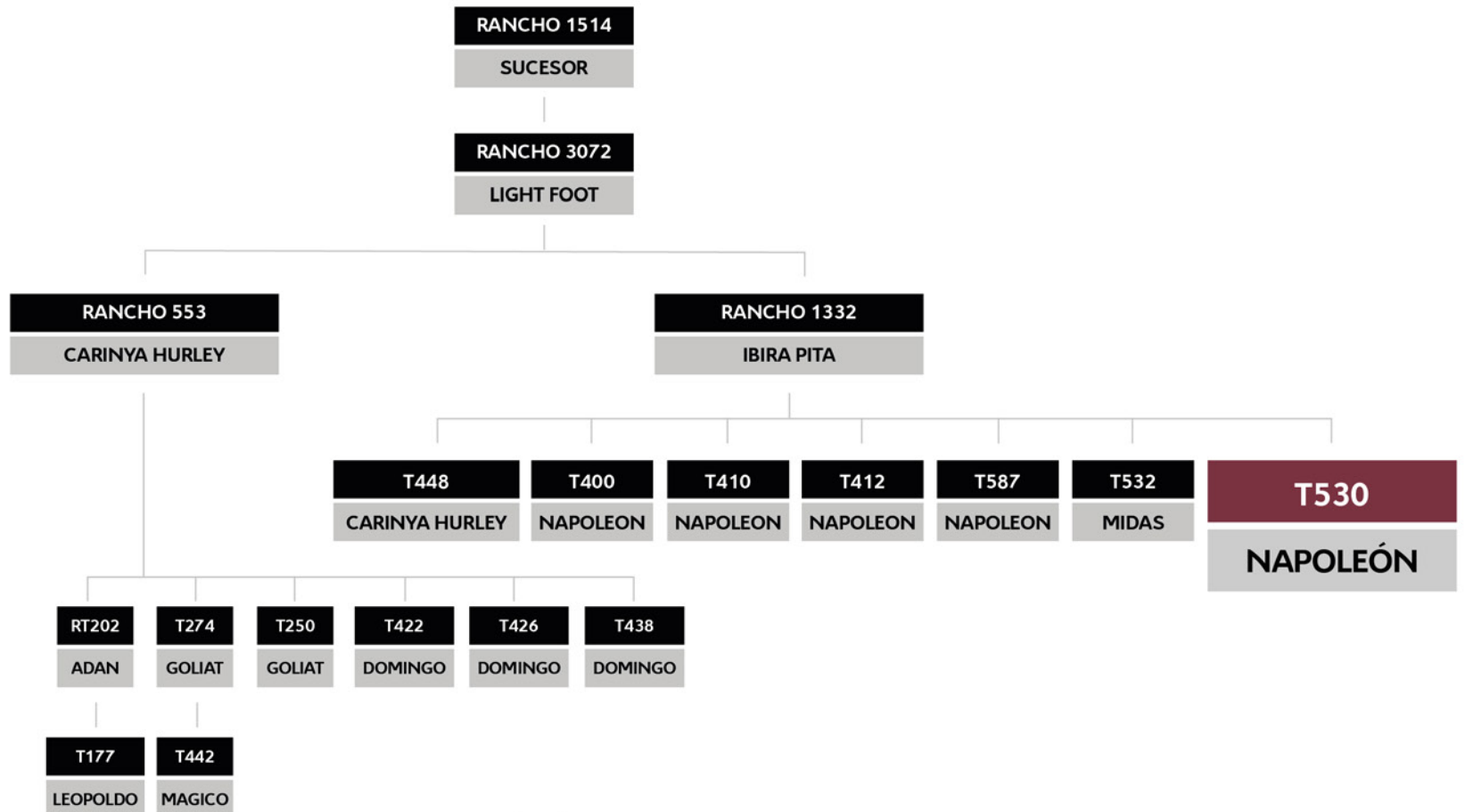



#24 T466

FICHA

FN: 20/10/20 REGISTRO: Controlado

ABA: 2883515 HBA: -

GENOTIPADO: S 4248

PESO ACTUAL: 520 Kg

CRÍA AL PIE MACHO PADRE PRESAGIO

FECHA NAC: 10/09/22

PEDIGREE

PADRE AGROLEPAL

MADRE AGROLEPAL

DEP'S

	PN	PD	AM	L&C	PF	CE
DEP	0,81	3,35	1,86	3,45	8,12	0,25
PREC.	0,48	0,62	0,01		0,01	0,01

TOP





#25 12303

FICHA

FN: 21/08/20 REGISTRO: Definitivo

ABA: 981391 HBA: -

GENOTIPADO: -

PESO ACTUAL: 580 Kg

PREÑADA FECHA SERVICIO 25/06/22

TORO SERVICIO: RANCHO 3230 CROSSOVER

PEDIGREE

PADRE YUNQUE (ÉBANO 5303 ÑATITO T/E)
SHOW BULL (RANCHO 1810 YUNQUE T/E)
 RANCHO 1263 NEW BRIGHT SIDE T/E

MADRE YÁS (CORRALERO 1651 YASTÁ RELMUN)
RANCHO 9492 YÁS
 RANCHO 5057 SUNDANCE

DEP'S

	PN	PD	AM	L&C	PF	CE
DEP	0,35	13,48	0,41	7,15	28,72	0,91
PREC.	0,73	0,65	0,56		0,64	0,55
TOP		3		4	2	



T143 MIDAS T/E
CHAMPION OF THE WORLD 2018



HERMANA ENTERA
T532 CELINA 1332 MIDAS FIV
GRAN CAMPEONA TERNERA CONGRESO MUNDIAL
BRAFORO 2022



1332Y IBIRA PITA HURLEY



T143 MIDAS T/E
CHAMPION OF THE WORLD 2018



551 HURLEY T/E

PADRE

MADRE



9558

GUASUNCHOS 5463 PICANTE 6061

EBANO 152-A KARAI



9570

EBANO 9309 SPARTACUS

EBANO 8706 GLADIADOR



9612

EBANO 9123 JULIO CESAR

EBANO 8398 RUSSO



9622

EBANO 8271 SPARTACUS

EBANO 7576 CLASSIC



9624

EBANO 8271 SPARTACUS

EBANO 192-A RELEVANTE



9634

EBANO 9123 JULIO CESAR

EBANO 8412 PICANTE

PADRE

MADRE



9558

GUASUNCHOS 5463 PICANTE 6061

EBANO 152-A KARAI



9570

EBANO 9309 SPARTACUS

EBANO 8706 GLADIADOR



9612

EBANO 9123 JULIO CESAR

EBANO 8398 RUSSO



9622

EBANO 8271 SPARTACUS

EBANO 7576 CLASSIC



9624

EBANO 8271 SPARTACUS

EBANO 192-A RELEVANTE



9634

EBANO 9123 JULIO CESAR

EBANO 8412 PICANTE



RANCHO 1256 FRANCESCO T/E



RANCHO 3033



TILITA T271 MAYU 8825 FIV

MISMA COMBINACIÓN DE GRAN CAMPEONA NACIONAL BRANGUS 2022 (MAYU x 8825)



LA DOMINGA



XP
CABAÑA LA TILITA
DOÑA CHICA S.A.

O'Farrell

• CONSIGNATARIA DE HACIENDA •

ALEJANDRO LAURET (+549) 3832 688195

COORDENADAS GPS CABAÑA 30°33'27.65"S / 64°22'03.32"O

COORDENADAS GPS ISCHILIN 64°22'24.39"O / 30°34'49.76"S5221

 Cabaña La Dominga  ladomingabraford  Cabaña LA DOMINGA | www.ladominga.com.ar

UBICACIÓN
REMATE

