



GENÉTICA DE  
**EXCELENCIA**  
PARA  
UN AÑO  
MUNDIAL



SEGUNDO  
REMATE ANUAL  
2022

## Bienvenidos al Segundo Remate de La Dominga

Felices de poder recibirlos a nuestro segundo remate anual en nuestra cabaña.

Sin dudas un año muy importante para nosotros, por los premios obtenidos en el 8vo. Mundial Braford Argentina, que nos indican, que invertir en tecnología e investigación en genética, es el camino correcto. También nos llena de orgullo, los galardones logrados por cabañas amigas, de animales que llevan líneas sanguíneas de La Dominga. Todo esto, gracias al esfuerzo de mucha gente con quienes establecimos fuertes vínculos y con quienes seguimos planificando un gran futuro en las razas Braford y Brangus.

Este año presentamos a pista, un conjunto de machos selectos, funcionales, acompañados de Dep's balanceados, y provenientes de familias sólidas y productivas. Hembras nacidas y criadas en nuestra cabaña, a través de años de una exigente selección, familias enteras de donantes en sus antecesores, respaldadas por números, y un fuerte biotipo LA DOMINGA.

Vamos a presentar en pista a nuestras dos primeras piezas BRANGUS LA DOMINGA, siendo ellas provenientes de grandes familias de la raza.

Y además nos acompañan con BRANGUS, las cabañas amigas: RANCHO GRANDE, LA BELLACA DE ZUZA, y LA TILITA DE DOÑA CHICA, con quienes nos une un fuerte sentimiento de trabajo y de visión de futuro.

Packs de embriones, de las más consagradas combinaciones de cada una de las cabañas, darán por finalizada la subasta.

Esperamos contar con tu presencia.

*Alejandro Lauret*

# SUMANDO RECONOCIMIENTOS

NUESTROS PRODUCTOS PREMIADOS EN LAS EXPOSICIONES MAS IMPORTANTES DE ARGENTINA Y DE LA REGION.

**NES AGROLEPAL 115 MITAI**  
GRAN CAMPEON CONGRESO MUNDIAL 2022



**T 143 MIDAS T/E**  
GRAN CAMPEÓN PALERMO 2018



**LUJAN**  
GRAN CAMPEONA MRA PARAGUAY 2022



**T77 DOMINGO T/E**  
RES. O GRAN CAMPEÓN PALERMO 2018



**T177 LEOPOLDO T/E**  
RES. GRAN CAMPEÓN PALERMO 2019



**NADIA**  
GRAN CAMPEONA MRA PARAGUAY 2021



# SUMANDO RECONOCIMIENTOS

NUESTROS PRODUCTOS PREMIADOS EN LAS EXPOSICIONES MAS IMPORTANTES DE ARGENTINA Y DE LA REGIÓN.

## RI 02 DOMINGA

GRAN CAMPEONA HEMBRA PALERMO 2013



## CELINA

GRAN CAMPEONA TERNERA MUNDIAL 2022



## T436

RESERVADA GRAN CAMPEONA MUNDIAL 2022



## SASHA

RES. GRAN CAMPEONA NACIONAL 2021



## T60 DELFINA T/E

GRAN CAMPEÓN EXPOBRA 2017



# NUESTRO MUNDIAL

## BRAFORD ARGENTINA 2022



**RESERVADA**  
**GRAN CAMPEONA**  
HEMBRA



**MITAI**  
**GRAN CAMPEÓN**  
MACHO



**CELINA**  
**GRAN CAMPEONA**  
TERNERA



**CAMPEÓN**  
CONJUNTO TERNERO  
INTERMEDIO MAYOR



**CAMPEÓN**  
TERNERO INDIVIDUAL



**CAMPEONA**  
TERNERA INTERMEDIA  
MAYOR



**CAMPEÓN**  
CONJUNTO VAQUILLONA



**CAMPEÓN**  
VAQUILLONA



**CAMPEÓN**  
SENIOR MAYOR

# MITAI GRAN CAMPEÓN MACHO BRAFORD ARGENTINA 2022



MUNDIALMENTE  
**BRAFORD**  
ARGENTINA 2022  
8º CONGRESO MUNDIAL



# CELINA GRAN CAMPEONA TERNERA BRAFORD ARGENTINA 2022



MUNDIALMENTE  
**BRAFORD**  
ARGENTINA 2022  
6º CONGRESO MUNDIAL





==  
**SEGUNDO  
REMATE  
ANUAL**

CABAÑA  
LA DOMINGA



Auspician



Junto a



## UBICACIÓN REMATE

COORDENADAS GPS CABAÑA 30°33'27.65"S / 64°22'03.32"O

COORDENADAS GPS ISCHILIN 64°22'24.39"O / 30°34'49.76"S5221

UBICACIÓN REMATE  
GOOGLE MAPS

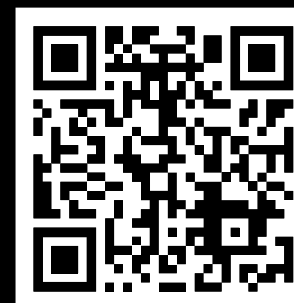

ESCANEE EL QR  
Ó  
TOQUE AQUI

[www.ladominga.com.ar](http://www.ladominga.com.ar)

**AGRADECEMOS A ABUELO JULIO**  
POR PROVEER LA MEJOR CARNE PARA NUESTRO REMATE





=  
**SEGUNDO  
REMATE  
ANUAL**  
CABAÑA  
LA DOMINGA



Auspician



Junto a

**4 OCTUBRE** 18 hs  
TRANSMISIÓN EN VIVO POR CANAL RURAL

**19 LOTES BRAFORD** LA DOMINGA

**2 LOTES BRANGUS** LA DOMINGA

**4 LOTES BRANGUS** RANCHO GRANDE

**2 LOTES BRANGUS COLORADAS** LA TILITA

**2 PACK DE EMBRIONES**

COMBINACIONES CONSAGRADAS, LA DOMINGA

**2 PACK DE EMBRIONES**

COMBINACIONES CONSAGRADAS, LA BELLACA

**1 PACK DE EMBRIONES**

COMBINACIONES CONSAGRADAS, RANCHO GRANDE

**1 PACK DE EMBRIONES**

COMBINACIONES CONSAGRADAS, LA TILITA - ABUELO NIINGER

## BENEFICIOS PRE OFERTAS

- **3% DE DESCUENTO**  
para todos los oferentes que participen de la PRE-OFERTA.
- **3% DE DESCUENTO** / APERTURA ó PUJA.
- En el precio final del lote ofertado para el oferente que ABRE (primera oferta) ó quien haga 2 ó MÁS OFERTAS.
- **5% DE DESCUENTO** / OFERTA GANADORA
- En el precio final del lote ofertado para el oferente que termine con la OFERTA MÁS ALTA (mientras que haya más de un oferente).
- **IMPORTANTE:** las Pre-Ofertas NO serán acumulables, ni transferibles a otros lotes.



=  
**SEGUNDO  
REMATE  
ANUAL**

CABAÑA  
LA DOMINGA



Auspician



Junto a

## CONDICIONES DE VENTA EN ARGENTINA:

• **SIN GASTOS PARA EL COMPRADOR**

• **FLETE GRATIS**

• **PLAZO 90 DÍAS LIBRES** (IVA A 30 DÍAS).

NOTA: LOS PAGOS DEBER SER CON VALORES DE PAGO DIFERIDO.

• **10% DE DESCUENTO** PAGO CONTADO

## CONDICIONES DE VENTA EN EL EXTERIOR:

COMUNÍQUESE CON NOSOTROS PARA DEFINIR ACUERDOS  
POSIBLES, DIFERENTES PARA CADA PAÍS.

## GARANTÍAS SANITARIAS

**HACIENDA PRE - INMUNIZADA CON BIO JAJA,**  
DOS DOSIS APLICADAS.

**GARANTÍA DE 120 DÍAS** PARA CASOS DE TRISTEZA  
(BABESIA Y ANAPLASMA)

**CUMPLIENDO REQUISITOS SANITARIOS.**



=  
**SEGUNDO  
REMATE  
ANUAL**  
CABAÑA  
LA DOMINGA



Auspician



## CONTACTOS

### CABAÑA LA DOMINGA

ALEJANDRO LAURET	+54 9 3832 688195
LORENA SENIA	+54 9 3525 51-6596
LUIS LAURET	+ 54 9 3525 41-5991
EMANUEL PAIRUNA	+54 9 3525 62-2056

### O'Farrell

CONSIGNATARIA DE HACIENDA

#### OFICINA CENTRAL

SANTIAGO CRUZ	+ 54 362 4601532
JOAQUÍN GUARROCHENA	+ 54 362 4257643
LUCAS RIOS	+ 54 362 4001975
ROMINA ARREDONDO	+ 54 362 4742975

#### BUENOS AIRES

IVAN O'FARRELL	+ 54 11 4401 4353
MARCELO CARMAN	+ 54 11 4975 4726

#### CORRIENTES/ENTRE RÍOS

FLORENCIO GUARROCHENA	+ 54 362 4767683
-----------------------	------------------

#### SALTA

JOSÉ LLORENTE	+ 54 387 6850555
---------------	------------------

#### QUIMILÍ

GUSTAVO GERMAIN	+ 54 349 1697965
-----------------	------------------

#### TOSTADO / SANTA FE

LUCAS ROJAS	+ 54 349 1698412
-------------	------------------

#### GRAL. SAN MARTIN / CHACO

HERNÁN CANTERO	+ 54 362 4601531
----------------	------------------

#### PAMPA DEL INFIERNO / CHACO

FERNANDO SANCHEZ	+ 54 364 4567390
------------------	------------------

#### FORMOSA

JORGE SOMACAL	+ 54 370 4367767
---------------	------------------

# NUESTROS SPONSORS

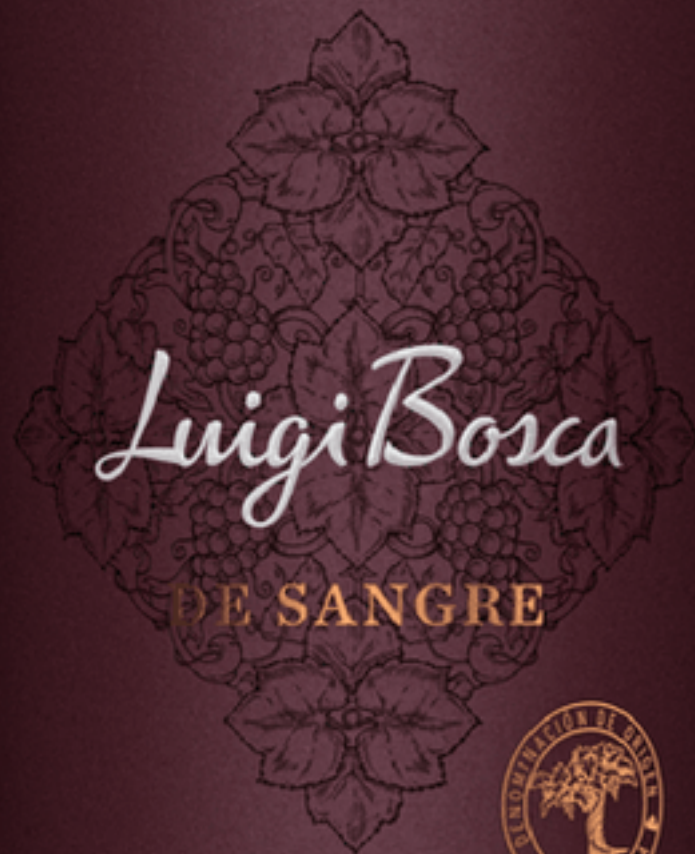

MALBEC  
2020

D.O.C.  
LUJÁN DE CUYO

*Alfredo Ariz*  
*Roberto López*

MENDOZA - ARGENTINA

# Luigi Bosca

## DE SANGRE



*La Vinoteca*  
*de José*



**ADVANTA**



**LABORATORIOS**  
**idagro**  
**Insumos**

www.gepsa.com/feeds

@expresion\_feeds

**GEPSA FEEDS**  
*Lider en Nutrición Animal*

Somos parte en la Expresión de los resultados de La Dominga.

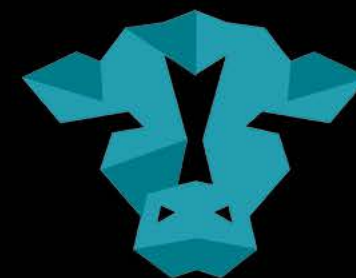

# EXPRESIÓN

Programa de Alimentación para reproductores elite



# FARMQUIP

ARGENTINA



*Siempre junto al  
productor Ganadero*



Excelencia  
en bienestar animal

[www.farmquip.com.ar](http://www.farmquip.com.ar)

   @farmquipoficial

# Pentaclon SAS

Multiplicamos la excelencia en reproductores bovinos mediante la clonación.



DR. ADRIÁN MUTTO  
(+549) 115 479-9257  
aamutto@gmail.com

---

DRA. MICAELA NAVARRO  
michaelanavar@gmail.com

---

LIC. FEDERICO MELLANO  
federico.mellano@gmail.com

NUESTROS SPONSORS



HARAS

**EL GUARDAMONTE**

SANGRE DE CAMPEONES

NUESTROS SPONSORS

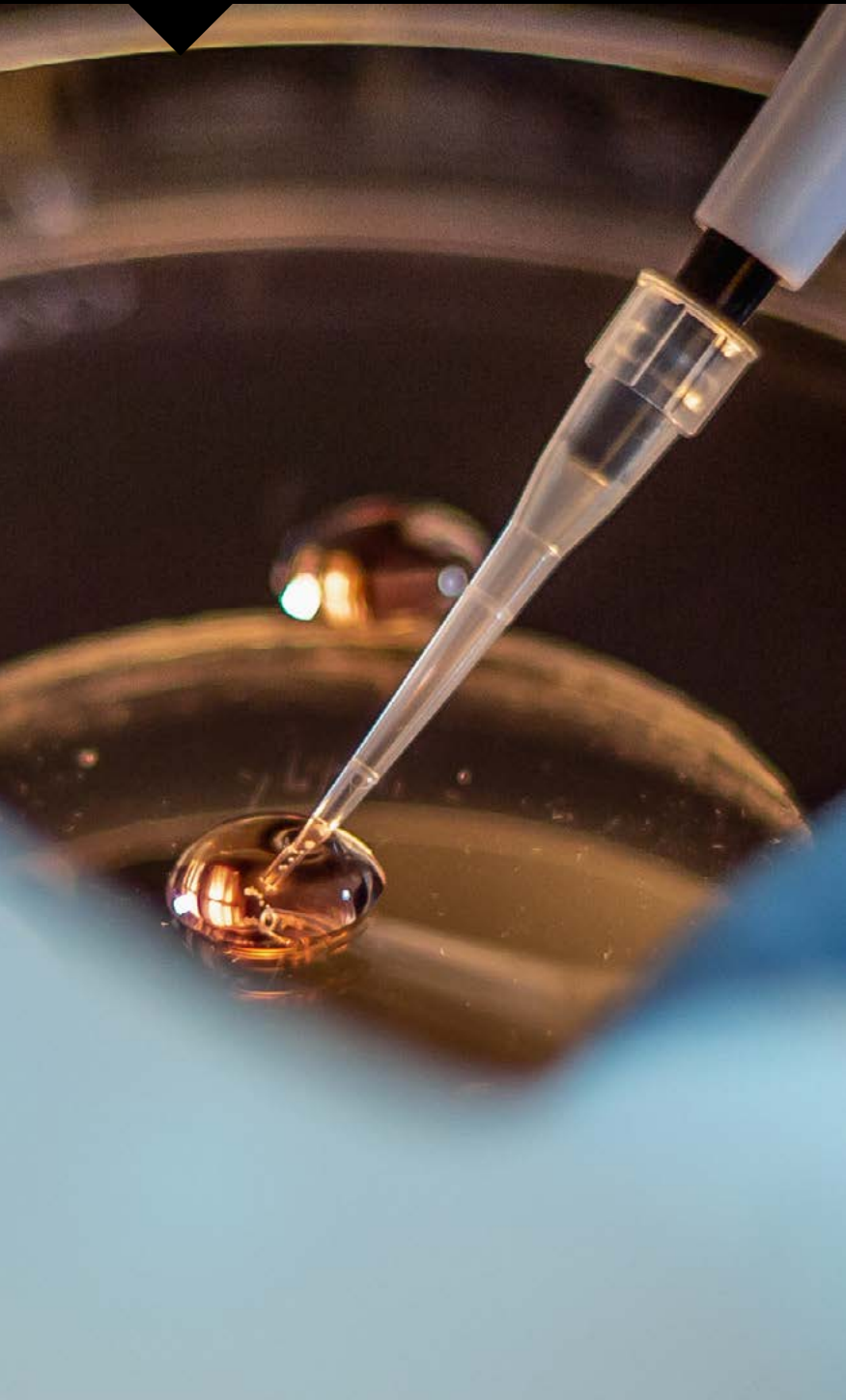

PRODUCCIÓN Y TRANSFERENCIA DE  
**EMBRIONES IN VITRO**

**M.V JOAQUÍN AYALA**  
(+549) 362 154643675

---

**M.V PABLO IBAÑA**  
(+549) 379 154775888

---



# NUESTROS SPONSORS

## FINCA



La plataforma de gestión que potencia el Establecimiento La Dominga con tecnología.

Las licencias de Finca incluyen:



### Plataforma web

Gestión integral de la información 100% en la nube



### Aplicación móvil

Toma de datos off-line directamente desde el campo



### Analíticas

Única plataforma ganadera del país con Business Intelligence integrado

## ¿Por qué sumar Finca en tu establecimiento?

- ✓ Gestión de información de tu campo desde el celular sin conexión a Internet
- ✓ Definición de dietas nutricionales adecuadas para tu plantel
- ✓ Control de stock y aumento de la eficiencia productiva de tus animales
- ✓ Seguimiento del mejor plan sanitario para tu rodeo

Escaneá el QR y accedé a nuestra **DEMO gratuita** para conocer cómo funciona Finca



Empezá hoy mismo a gestionar tu campo con nuestra **aplicación gratuita**.  
Disponible para iOS y Android:



[www.finca.com.ar](http://www.finca.com.ar)

+549 11 58824542

[info@finca.com.ar](mailto:info@finca.com.ar)

[@finca.it](https://www.instagram.com/finca)

NUESTROS SPONSORS



Metalúrgica  
y estructuras

Jose Torres (+549) 3521474351



**GRIFFA**  
S.A.

# NUESTROS SPONSORS



**SMART**<sup>®</sup>  
**CAMPO**  
SEMILLAS

---



VETERINARIA RODEO  
— ganadería —



DE FERNANDO PROSDOCIMO

---





## #01 T569

### FICHA

**FN:** 01/05/21      **REGISTRO:** Definitivo

**ABA:** 2925229      **HBA:** 105451

**GENOTIPADO:** N 330896

**PESO ACTUAL:** 725 Kg

**CE:** 40 cm

### DESCRIPCIÓN

GRAN CAMPEÓN TERNERO INDIVIDUAL A CORRAL CONGRESO MUNDIAL ARGENTINA 2022. HIJO DE T60 RGC HEMBRA EXPOBRA 2017.

### PEDIGREE

**PADRE** ORIGENES - L1339 - IBIRAPITA  
**AGROLEPAL T77 DOMINGO T/E**  
 GANADERA LA PAZ RIO2

---

**MADRE** VIR D4 ADÁN  
**AGROLEPAL T60 T/E**  
 MANSIÓN D55708

### DEP'S

	PN	PD	AM	L&C	PF	CE
<b>DEP</b>	1,55	8,92	4,72	9,19	21,07	0,95
<b>PREC.</b>	0,71	0,79	0,52		0,65	0,37
<b>TOP</b>		<b>10</b>	<b>5</b>	<b>2</b>	<b>7</b>	<b>6</b>



# FAMILIA T569 GURÚ



**55708** ABUELA



**T60** MADRE  
RGC HEMBRA EXPOBRA 2017



**T157LETAL** MEDIO HERMANO



**T77 DOMINGO** PADRE  
RGC MACHO PALERMO 2018

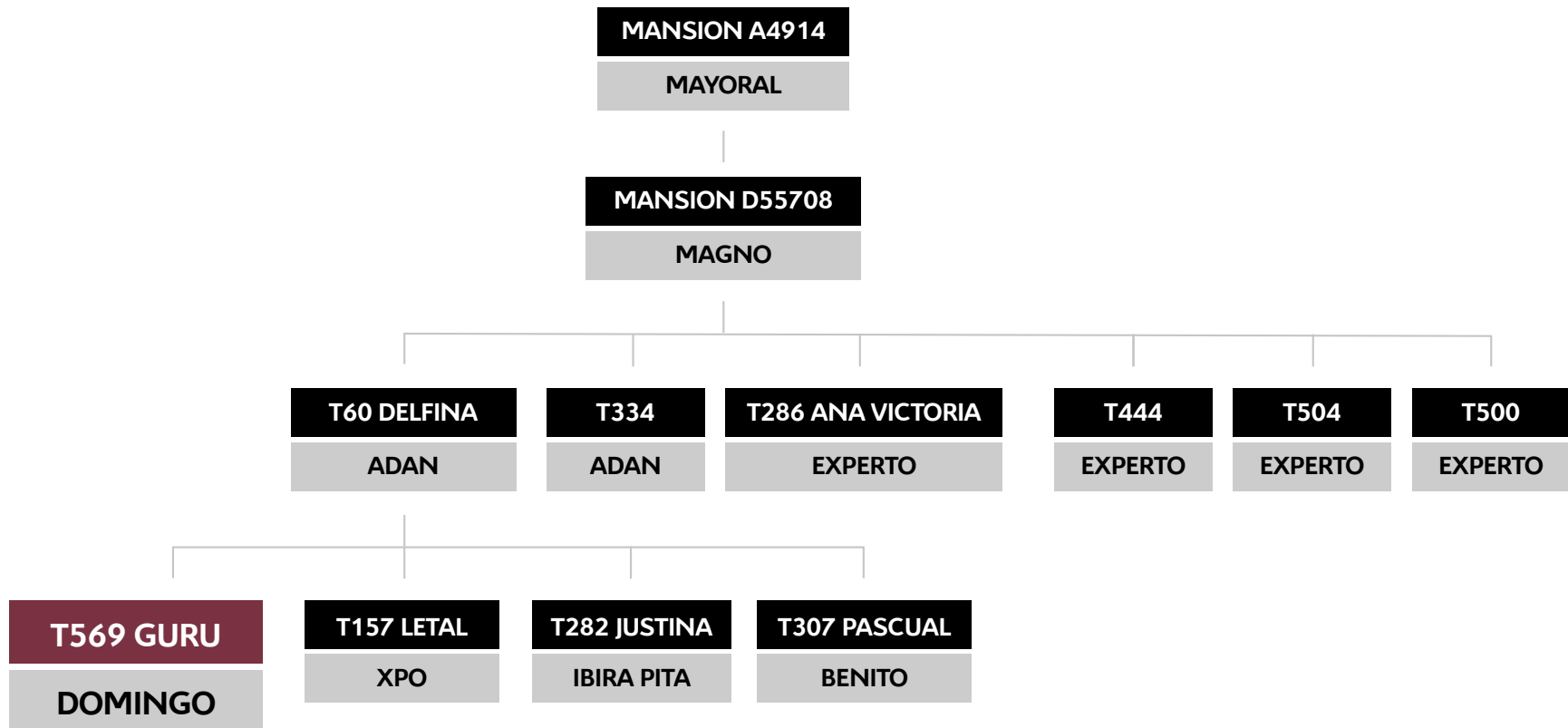



## #02 T397

### FICHA

**FN:** 15/12/19      **REGISTRO:** Definitivo

**ABA:** 2826746      **HBA:** En trámite

**GENOTIPADO:** -

**PESO ACTUAL:** 885 Kg

**CE:** 40 cm

### DESCRIPCIÓN

HIJO DE NUESTROS DOS GRANDES CAMPEONES DE PALERMO DOMINGA Y MIDAS. DOS DE LAS SANGRES MAS IMPORTANTES CONSOLIDADAS DE LA DOMINGA.

### PEDIGREE

**PADRE** GANADERA LA PAZ DT61 GRANDEUR T/E - GOLIAT  
**AGROLEPAL T143 MIDAS T/E**  
 RANCHO 3706

---

**MADRE** LAS BALAS 5224  
**GANADERA LA PAZ RI02**  
 GRAN HILARIO 360

### DEP'S

	PN	PD	AM	L&C	PF	CE
<b>DEP</b>	1,15	5,76	4,37	7,25	13,83	1,36
<b>PREC.</b>	0,75	0,79	0,5		0,81	0,44
<b>TOP</b>		<b>25</b>	<b>5</b>	<b>5</b>	<b>20</b>	<b>1</b>



# FAMILIA T397



**360 ABUELA**  
GC HEMBRA EXPOBRA 2009



**DOMINGA MADRE**  
GC HEMBRA PALERMO 2013



**T77 DOMINGO MEDIO HERMANO**  
RGC MACHO PALERMO 2018



**MIDAS PADRE**  
GC MACHO PALERMO 2018

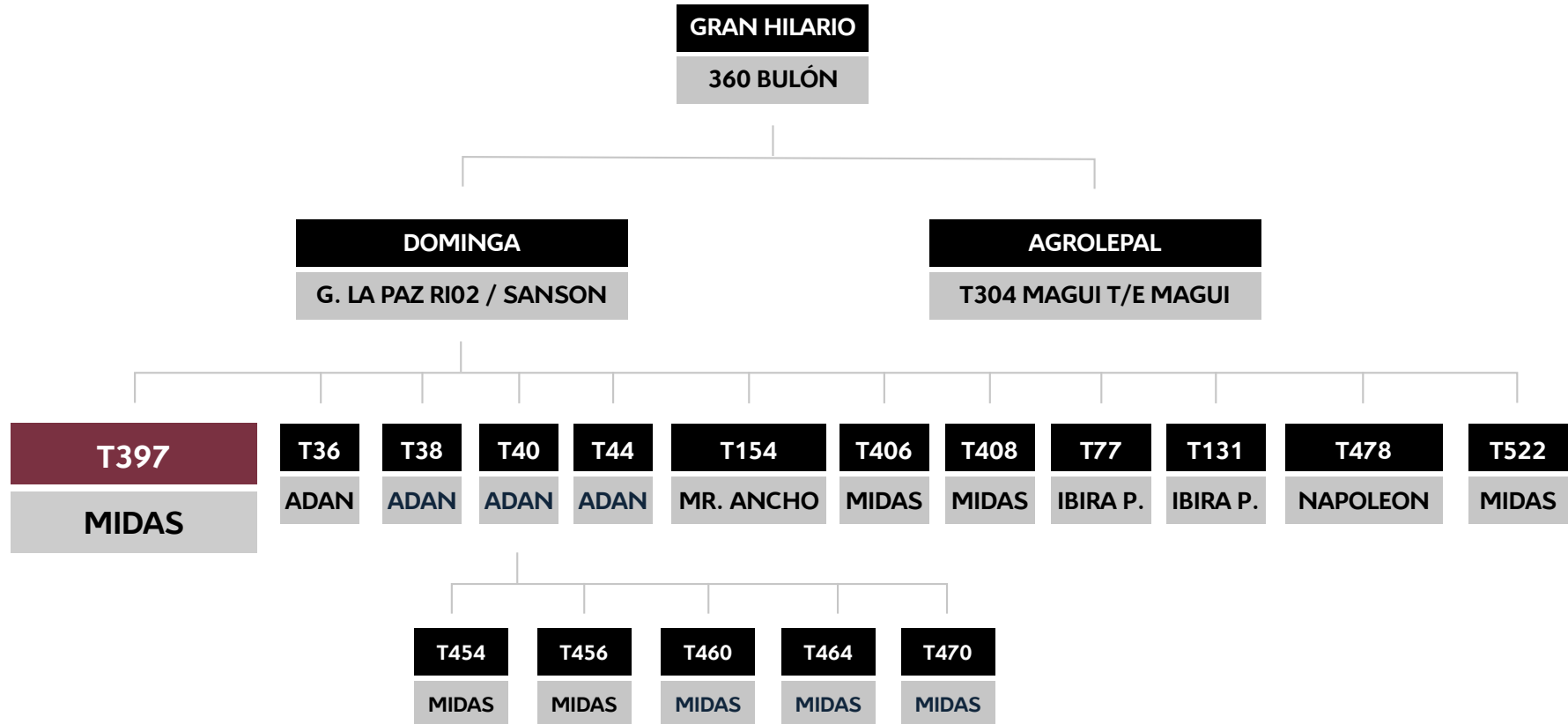



## #03 T483

### FICHA

**FN:** 30/09/20      **REGISTRO:** Avanzado

**ABA:** 2880473      **HBA:** 105408

**GENOTIPADO:** S 4182

**PESO ACTUAL:** 860 Kg

**CE:** 44 cm

### DESCRIPCIÓN

HERMANO ENTERO DE T72 SOL, MADRE DE MITAÍ, GRAN CAMPEON CONGRESO MUNDIAL ARGENTINA 2022 ENTRE OTROS.

### PEDIGREE

**PADRE** ORIGENES 11219 888  
**ORIGENES - L1339 - IBIRAPITA**  
 ORIGENES L268 TAITA

---

**MADRE** MMM 126 COSWORTH  
**RANCHO - 5746**  
 RANCHO GRANDE (PEYRANO) 3690

### DEP'S

	PN	PD	AM	L&C	PF	CE
<b>DEP</b>	1,52	7,86	1,11	5,04	32,92	1,26
<b>PREC.</b>	0,7	0,79	0,52		0,8	0,4
<b>TOP</b>		<b>14</b>		<b>19</b>	<b>2</b>	<b>2</b>



# FAMILIA T483



5746 MADRE



**BENITO** HERMANO ENTERO  
CAMPEÓN JSM PALERMO 2018



T72 SOL HERMANA ENTERA



115 MITAI SOBRINO  
GC MACHO MUNDIAL 2022

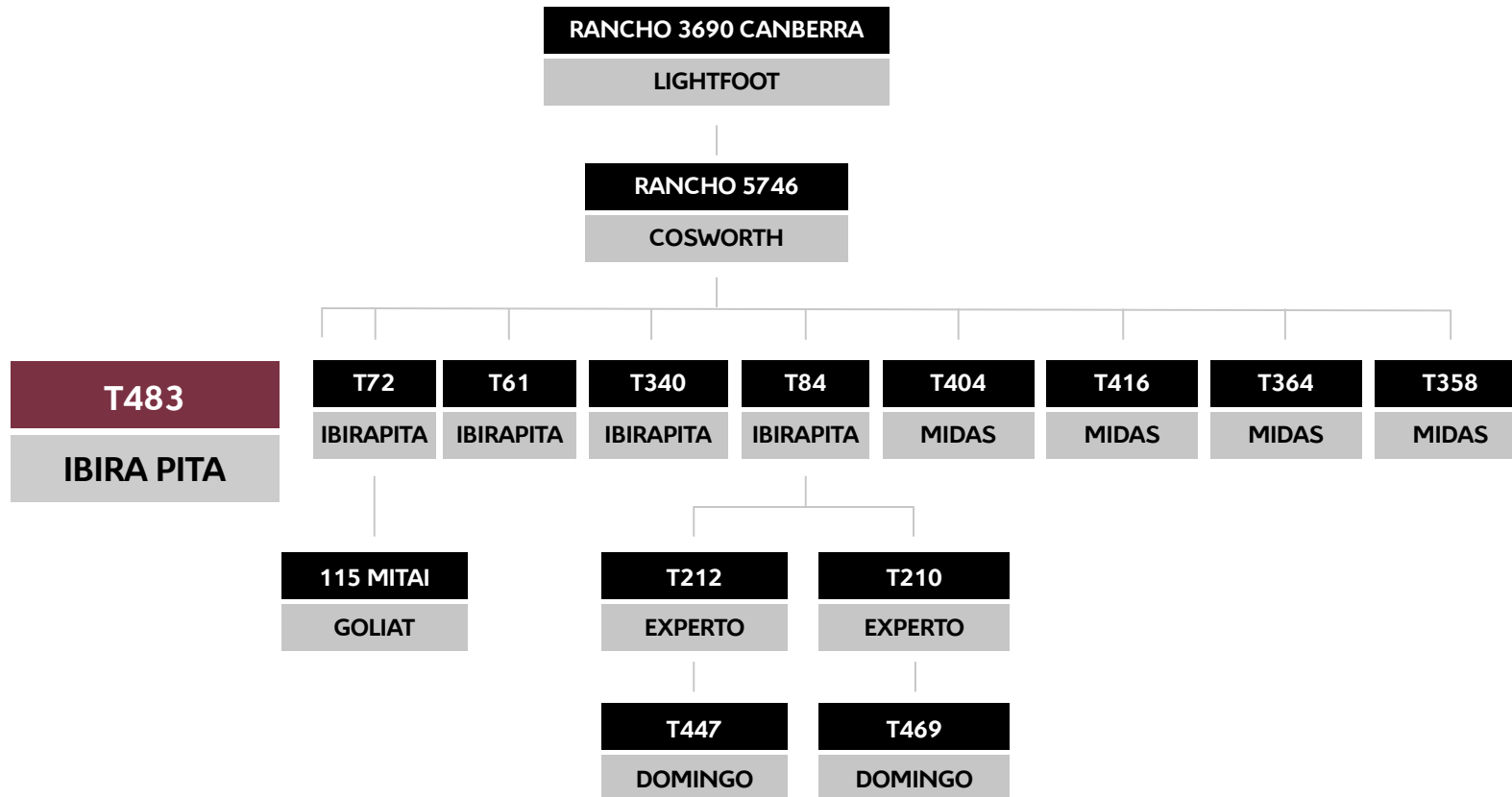



## #04 T323

### FICHA

**FN:** 20/02/2019    **REGISTRO:** Avanzado

**ABA:** 2772597    **HBA:** en Trámite

**GENOTIPADO:** S 4187

**PESO ACTUAL:** 880 Kg

**CE:** 40 cm

### DESCRIPCIÓN

MEDIO HERMANO DE T72 SOL, MADRE DE MITAÍ, GRAN CAMPEON CONGRESO MUNDIAL ARGENTINA 2022 ENTRE OTROS.

### PEDIGREE

**PADRE** CARINYA ENDEAVOUR  
**CARINYA HURLEY (P)**  
 CARINYA 1642

---

**MADRE** MMM 126 COSWORTH  
**RANCHO - 5746**  
 RANCHO GRANDE (PEYRANO) 3690

### DEP'S

	PN	PD	AM	L&C	PF	CE
<b>DEP</b>	0.95	10,95	-0,99	4,48	31,05	0,54
<b>PREC.</b>	0.7	0,76	0,5		0.75	0,31
<b>TOP</b>		<b>5</b>		<b>26</b>	<b>2</b>	<b>28</b>



# FAMILIA T323



**5746 MADRE**



**BENITO MEDIO HERMANO**  
**CAMPEÓN JSM PALERMO 2018**



**T358 LUJAN MEDIA HERMANA**  
**GC MRA PARAGUAY 2022**



**T72 SOL MEDIA HERMANA**  
**(PREMIO)**

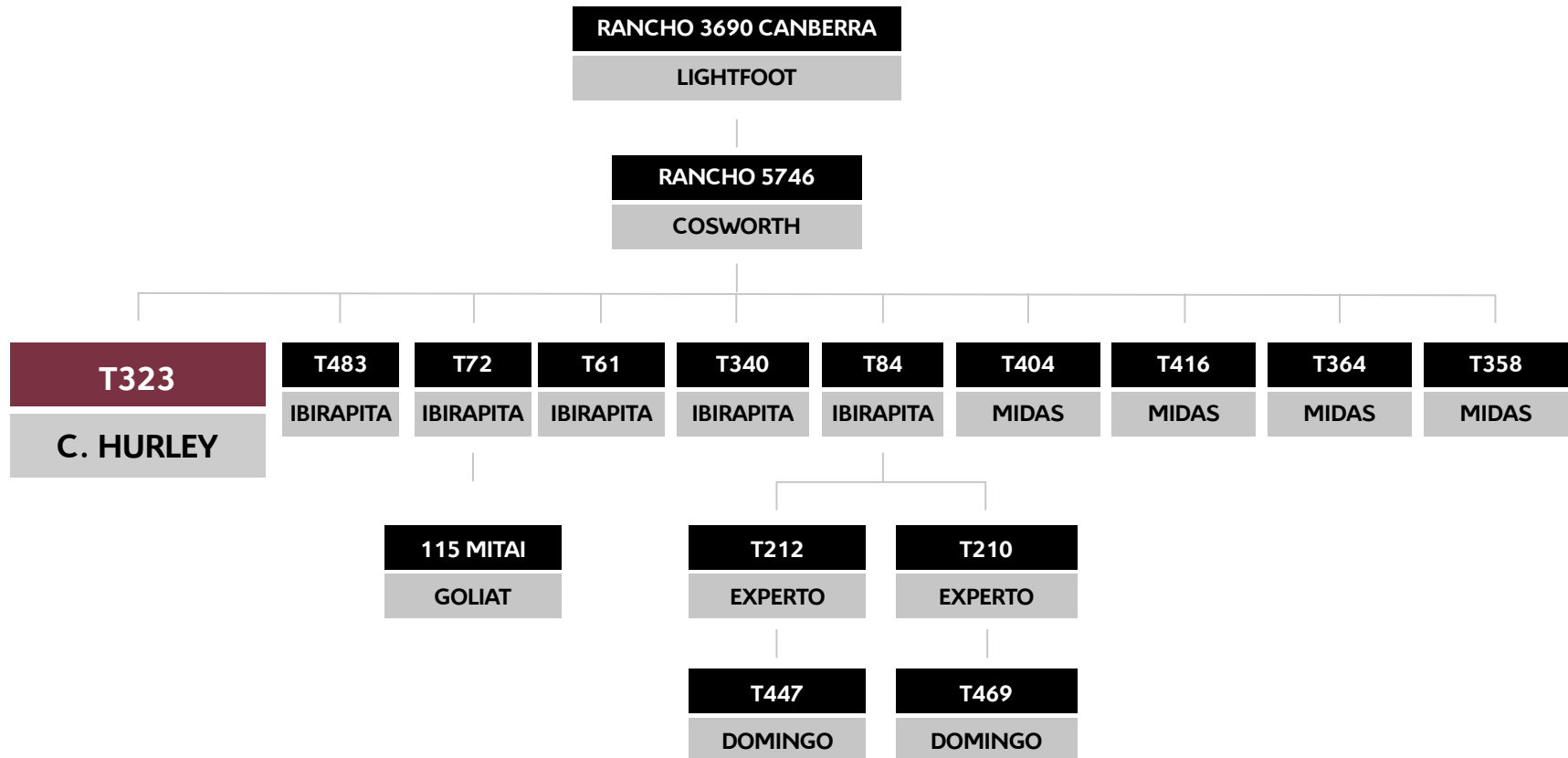



## #05 T587

### FICHA

**FN:** 03/05/21      **REGISTRO:** Definitivo

**ABA:** 2925245      **HBA:** 105450

**GENOTIPADO:** S 5654

**PESO ACTUAL:** 705 Kg

**CE:** 38 cm

### DESCRIPCIÓN

INTEGRANTE LOTE CAMPEÓN TERNERO  
CONGRESO MUNDIAL ARGENTINA 2022.  
MEDIO HERMANO DE CELINA GRAN  
CAMPEONA TERNERA.

### PEDIGREE

**PADRE** CARINYA NOVAC 2363  
**AGROLEPAL T69 T/E NAPOLEÓN**  
VICUMAC 10 PUPI

---

**MADRE** ORIGENES - L1339 - IBIRAPITA  
**RANCHO 1332Y TE**  
RANCHO 3072

### DEP'S

	PN	PD	AM	L&C	PF	CE
<b>DEP</b>	0,78	13,12	2,53	9,09	32,09	1,02
<b>PREC.</b>	0,69	0,75	0,38		0,58	0,26
<b>TOP</b>		<b>3</b>	<b>19</b>	<b>2</b>	<b>2</b>	<b>4</b>



# FAMILIA T587



1332Y MADRE



T532 CELINA MEDIA HERMANA  
GC TERNERA MUNDIAL 2022



T530 HERMANA ENTERA



T589 MEDIO HERMANO

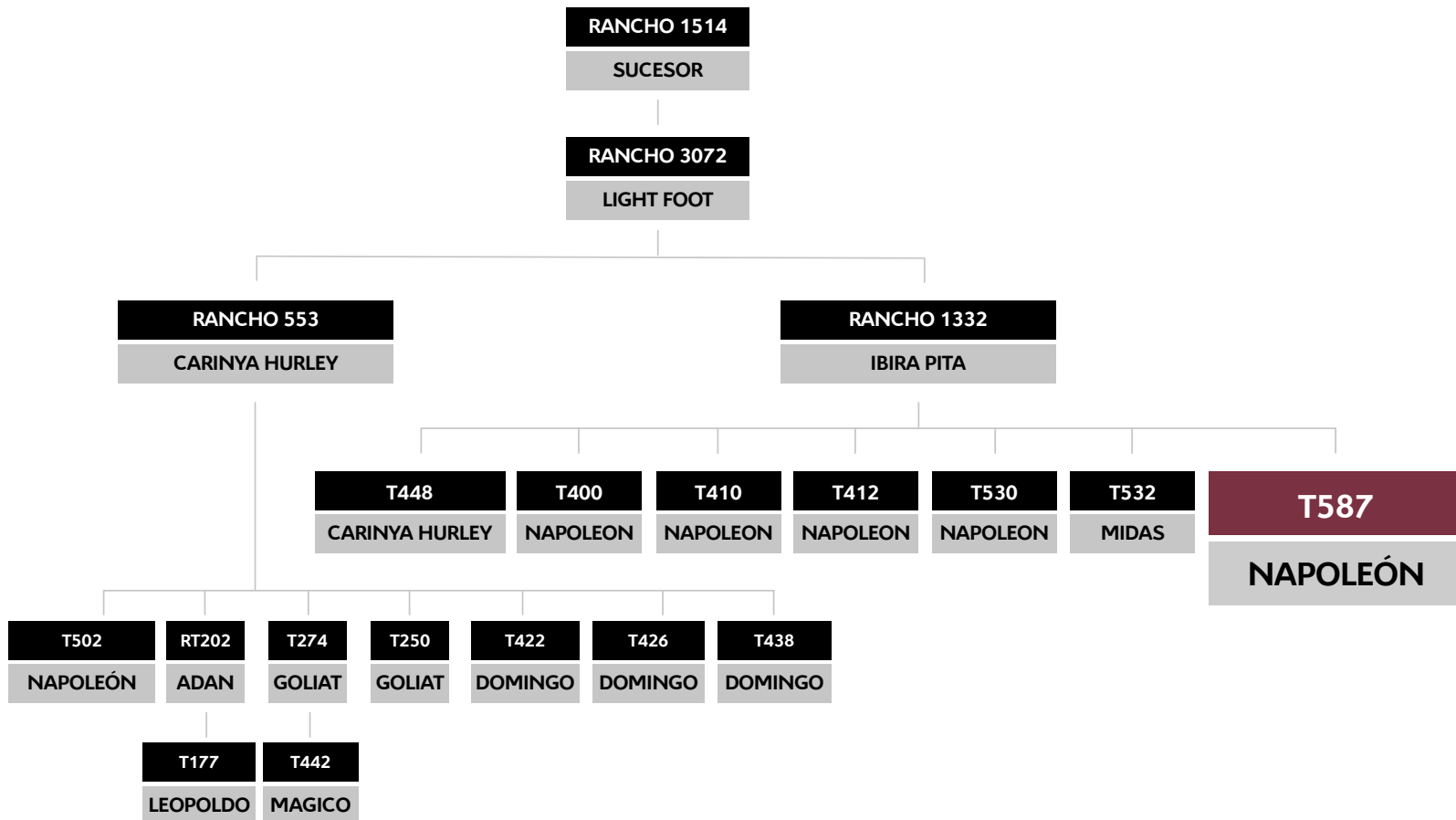



## #06 T460

### FICHA

**FN:** 15/10/20      **REGISTRO:** Definitivo

**ABA:** 2883508      **HBA:** 115011

**GENOTIPADO:** S 4245

**CRÍA AL PIE** HEMBRA PADRE PRESAGIO

**FECHA NAC:** 30/08/22RP I572 ABA 3010271

### DESCRIPCIÓN

INTEGRANTE LOTE GRAN CAMPEÓN HEMBRA CONGRESO MUNDIAL ARGENTINA 2022. PROVIENE DE UNA DE LAS MEJORES FAMILIAS DE LA CABAÑA. CUATRO GENERACIONES DE DONANTES

### PEDIGREE

**PADRE** GANADERA LA PAZ DT61 GRANDEUR T/E - GOLIAT  
**AGROLEPAL T143 MIDAS T/E**  
 RANCHO 3706

---

**MADRE** VIR D4 ADAN  
**AGROLEPAL T40 T/E**  
 GANADERA LA PAZ RIO2

### DEP'S

	PN	PD	AM	L&C	PF	CE
<b>DEP</b>	0,84	6,06	4,24	7,28	19,56	0,76
<b>PREC.</b>	0,7	0,78	0,45		0,8	0,35
<b>TOP</b>			<b>6</b>	<b>6</b>	<b>8</b>	<b>13</b>



# FAMILIA T460



**360 BISABUELA**  
GC HEMBRA EXPOBRA 2009



**DOMINGA ABUELA**  
GC HEMBRA PALERMO 2013



**T40 MADRE**



**456 HERMANA ENTERA**

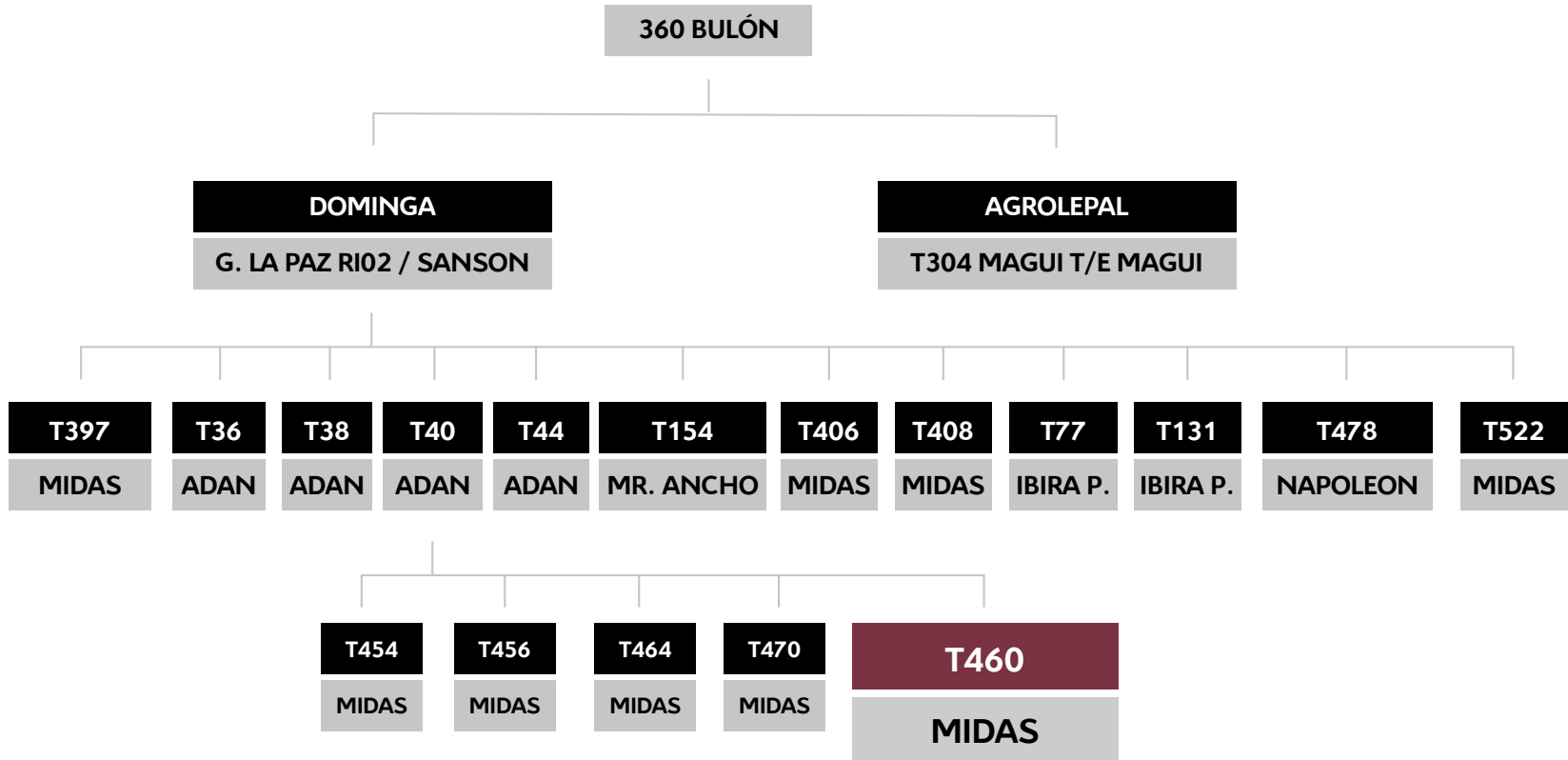



# #07 T520

## FICHA

**FN:** 04/05/21      **REGISTRO:** Definitivo

**ABA:** 2925237      **HBA:** 115367

**GENOTIPADO:** S 5666

**PESO ACTUAL:** 500 Kg

## DESCRIPCIÓN

RESERVADA CAMPEONA TERNERA INTERMEDIA MAYOR CONGRESO MUNDIAL BRAFORD ARGENTINA 2022. SU ABUELA 945 HERMANA ENTERA DE MAGICO Y MAGA GRANDES CAMPEONES DE PALERMO POR DOMINGO.

## PEDIGREE

**PADRE** ORIGENES - L1339 - IBIRAPITA  
**AGROLEPAL T77 DOMINGO T/E**  
 GANADERA LA PAZ RIO2

---

**MADRE** GANADERA LA PAZ DT61 GRANDEUR T/E - GOLIAT  
**AGROLEPAL T162 GOLIAT 945 FIV**  
 RANCHO 945 T/E

## DEP'S

	PN	PD	AM	L&C	PF	CE
<b>DEP</b>	1,14	13,12	2,53	9,09	20,69	0,95
<b>PREC.</b>	0,65	0,73	0,34		0,62	0,28
<b>TOP</b>		<b>1</b>		<b>2</b>	<b>3</b>	<b>15</b>



# FAMILIA T520



945 ABUELA



T162 MADRE



T77 DOMINGO PADRE  
RGC MACHO PALERMO 2018



T436 TIA  
RGC

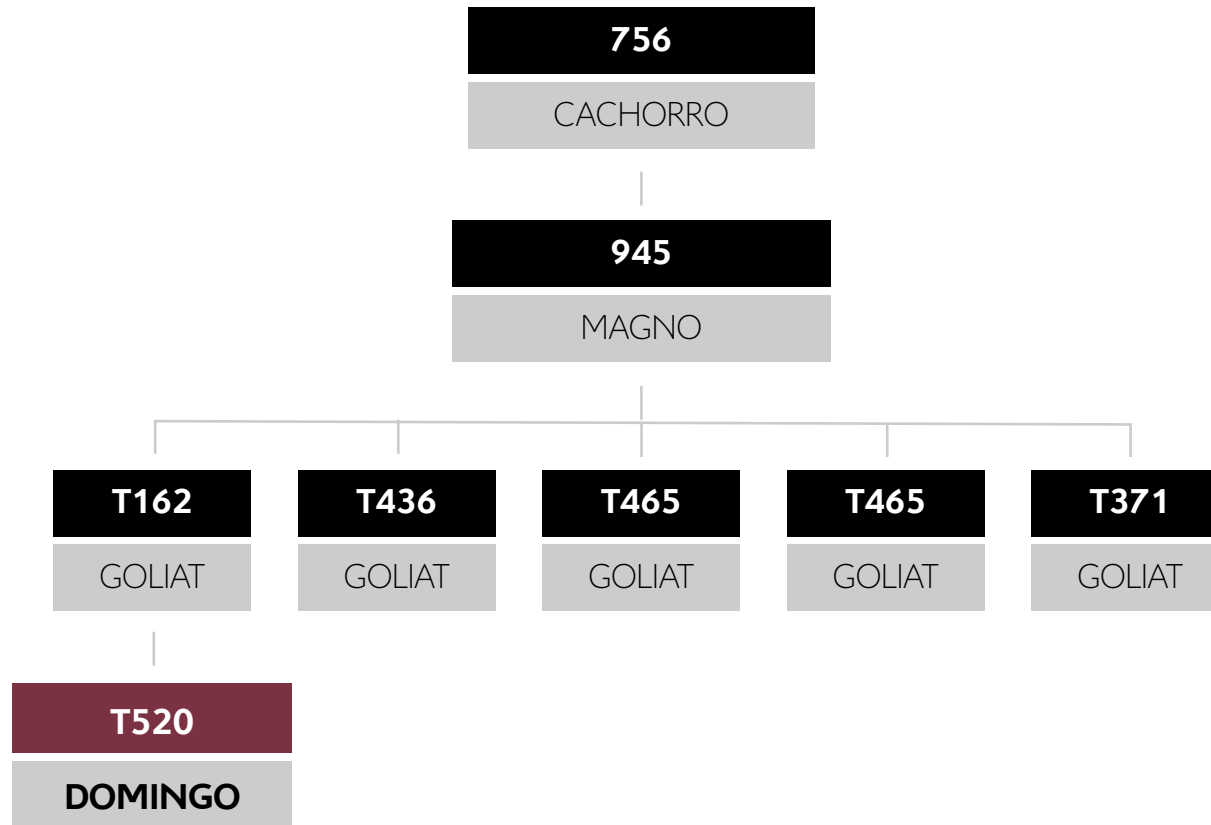



## #08 T524

### FICHA

**FN:** 07/05/21      **REGISTRO:** Avanzado

**ABA:** 2925242      **HBA:** -

**GENOTIPADO:** S 5668

**PESO ACTUAL:** 505 Kg

### DESCRIPCIÓN

HERMANA ENTERA DE MIDAS, GRAN CAMPEÓN PALERMO Y CHAMPION OF THE WORLD 2018.

### PEDIGREE

**PADRE** CHADWICK DOWNS GRANDEUR  
**GANADERA LA PAZ DT61 GRANDEUR T/E - GOLIAT**  
 CHADDWICK DOWNS LILLY TROTTER Y068

---

**MADRE** ALBERTA LIGHT FOOT 792  
**RANCHO 3706**  
 RANCHO GRANDE 279

### DEP'S

	PN	PD	AM	L&C	PF	CE
<b>DEP</b>	1,23	6,06	4,24	7,28	19,56	0,7
<b>PREC.</b>	0,7	0,78	0,45		0,66	0,39
<b>TOP</b>			<b>6</b>	<b>6</b>	<b>7</b>	<b>16</b>



**FAMILIA T524**



**3706 MADRE**



**MIDAS HERMANO ENTERO**  
**GC MACHO PALERMO 2018**



**T126 MEDIA HERMANA**



**DT61 GOLIAT PADRE**  
**RES. CAMPEÓN SENIOR PALERMO 2014**

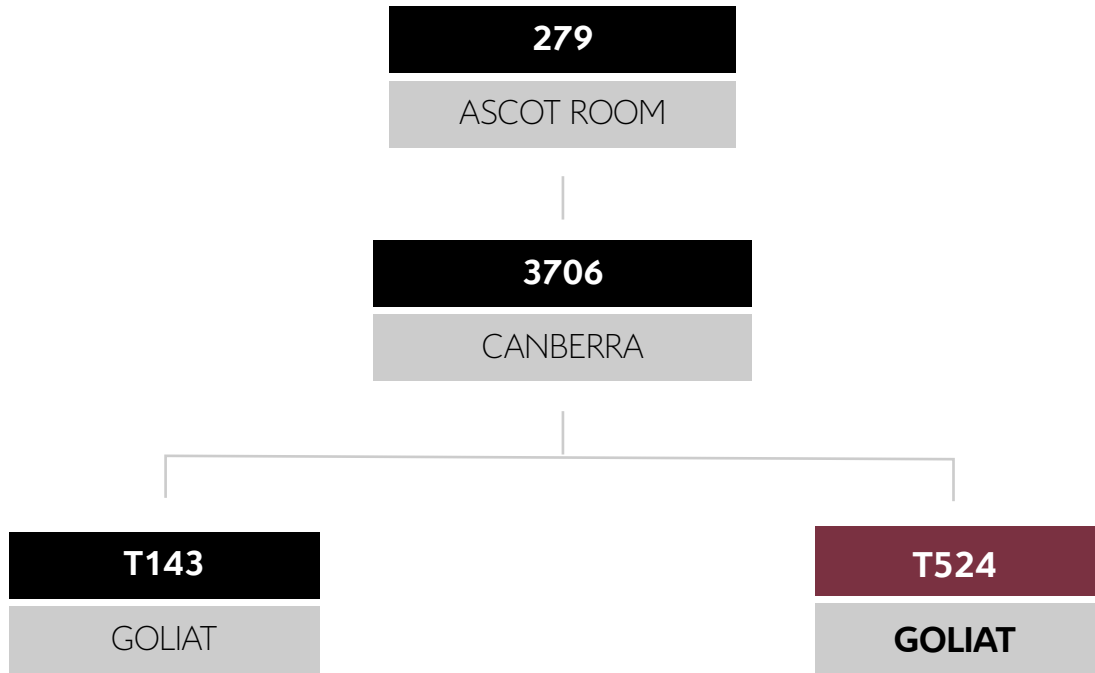



© Daniel Sempé

## #09 T522

### FICHA

**FN:** 05/05/21      **REGISTRO:** Definitivo

**ABA:** 2925238      **HBA:** 115141

**GENOTIPADO:** S 5667

**PESO ACTUAL:** 490 Kg

### DESCRIPCIÓN

HIJA DE DOMINGA Y MIDAS, NUESTROS DOS GRANDES CAMPEONES DE PALERMO. MAXIMA CONSISTENCIA GENÉTICA DE NUESTRO PROGRAMA DE TRABAJO.

### PEDIGREE

**PADRE** GANADERA LA PAZ DT61 GRANDEUR T/E - GOLIAT  
**AGROLEPAL T143 MIDAS T/E**  
RANCHO 3706

---

**MADRE** LAS BALAS 5224  
**GANADERA LA PAZ RI02**  
GRAN HILARIO 360

### DEP'S

	PN	PD	AM	L&C	PF	CE
<b>DEP</b>	0,69	8,23	3,41	7,53	14,17	0,86
<b>PREC.</b>	0,72	0,77	0,5		0,67	0,37
<b>TOP</b>		<b>12</b>	<b>11</b>	<b>5</b>	<b>20</b>	<b>9</b>



# FAMILIA T522



**360 ABUELA**  
GC HEMBRA EXPOBRA 2009



**DOMINGA MADRE**  
GC HEMBRA PALERMO 2013



**T77 DOMINGO MEDIO HERMANO**  
RGC MACHO PALERMO 2018



**397 HERMANO ENTERO**

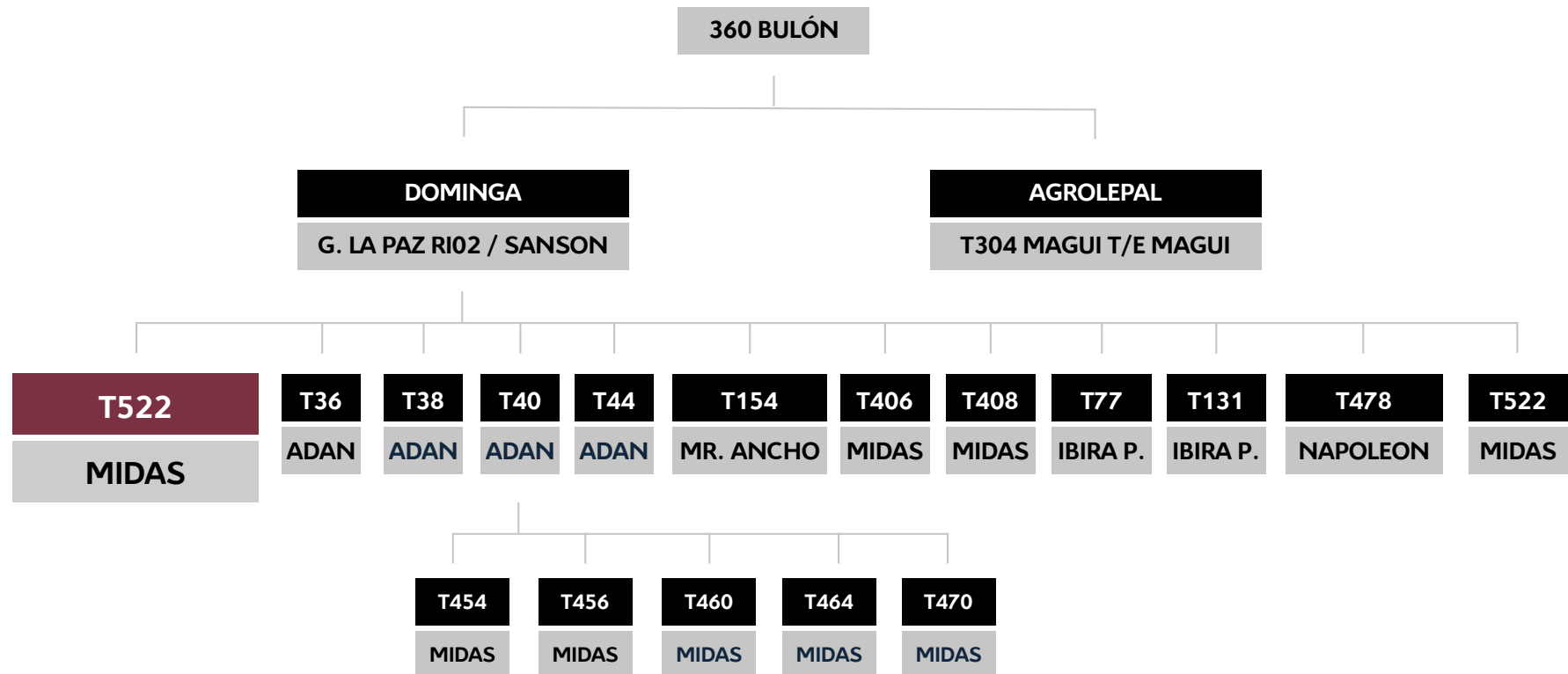



© Daniel Sempé

## #10 T526

### FICHA

**FN:** 05/05/21      **REGISTRO:** Definitivo

**ABA:** 2925243      **HBA:** 115140

**GENOTIPADO:** S 5669

**PESO ACTUAL:** 510 Kg

### DESCRIPCIÓN

MEDIA HERMANA DE CAIN CHAMPION OF THE WORLD 2020 E HIJA DE DOMINGO, RESERVADO GRAN CAMPEÓN PALERMO 2018.

### PEDIGREE

**PADRE** ORIGENES - L1339 - IBIRAPITA  
**AGROLEPAL T77 DOMINGO T/E**  
GANADERA LA PAZ RIO2

**MADRE** RANCHO - 4163 - PRAGMATICO  
**RANCHO 1228Y T/E**  
RANCHO GRANDE (PEYRANO) 3252

### DEP'S

	PN	PD	AM	L&C	PF	CE
<b>DEP</b>	1	12,95	-0,37	6,11	18,01	0,7
<b>PREC.</b>	0,71	0,76	0,45		0,66	0,37
<b>TOP</b>		<b>3</b>		<b>11</b>	<b>11</b>	<b>16</b>



# FAMILIA T526



3252 ABUELA



1228Y MADRE  
(PREMIO)



T125 CAÍN MEDIO HERMANO



T77 DOMINGO PADRE  
RGC MACHO PALERMO 2018

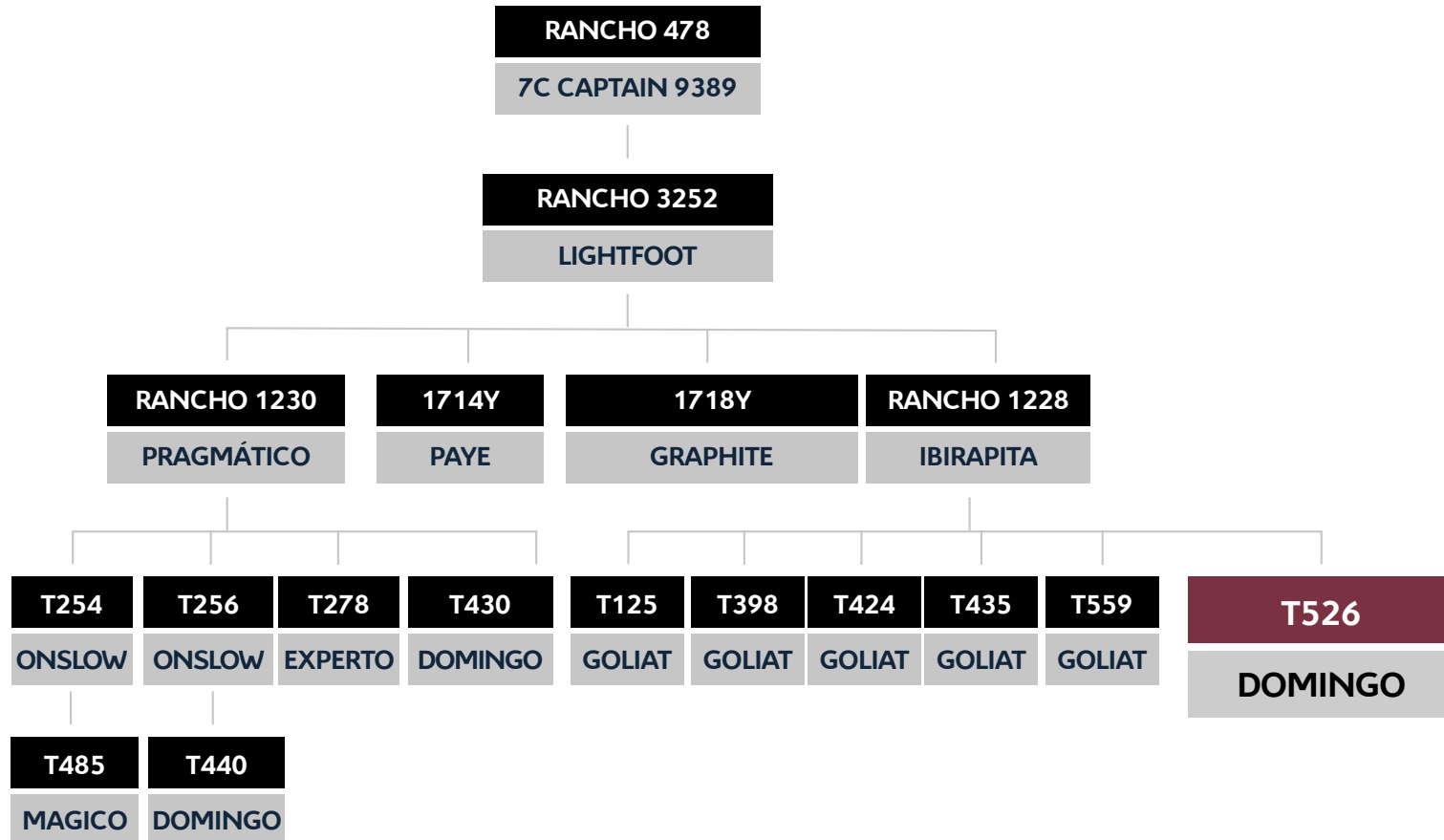



## #11-A 4

### FICHA

FN: 05/05/21      REGISTRO: Definitivo

ABA: 1986624      HBA: -

GENOTIPADO: -

PESO ACTUAL: 328 Kg

### DESCRIPCIÓN

HIJA DE LAMBARE POR 2243 FRANCESCO UNA MADRE MULTIPREMIADA PROVENIENTE DE LA FAMILIA DE LA RANCHO 588 POR FRANCESCO.

### PEDIGREE

**PADRE**      CORRALERO 12017 CASSIUS CLAY  
**CORRALERO LAMBARE 14399 ALL BLACK K752**  
 CORRALERA K752 SOL

---

**MADRE**      BARAK SULTANA FRANCESCO 1508 AON T/E  
**SULTANA FRANCESCA 2279 MAY 2243 FIV**  
 SULTANA LACORTI 1149 JACK 662 T/E

### DEP'S

	PN	PD	AM	L&C	PF	CE
DEP	-					
PREC.	-					
TOP	-					

OFERTAR ON LINE

46

VER VIDEO





## #11-B 2

### FICHA

FN: 04/11/21      REGISTRO: Definitivo

ABA: 1986626      HBA: -

GENOTIPADO: -

PESO ACTUAL: 330 Kg

### DESCRIPCIÓN

HIJA DE LAMBARE POR LACORTI 2283  
 PROVENIENTE DE LA FAMILIA DE LA 662 POR  
 LA RANCHO 27 UNA DE LAS VACAS MAS  
 IMPORTANTES DEL BRANGUS ARGENTINO.

### PEDIGREE

**PADRE**      CORRALERO 12017 CASSIUS CLAY B2C  
 CORRALERO 14399 ALL BLACK K752  
 SOL (CORRALERA K752)

**MADRE**      BARAQ (SULTANA FRANCESCO 1508 AON -T/E)  
 SULTANA LACORTI 2283 BAR 1149  
 SULTANA LACORTI 1149 JAC 662 T/E

### DEP'S

PN      PD      AM      L&C      PF      CE

DEP      -

PREC.      -

TOP      -

OFERTAR ON LINE

47

VER VIDEO





© Daniel Sempé

## #12 3288

### FICHA

FN: 13/04/21      REGISTRO: Definitivo

AAB: 1645429      HBA: -

GENOTIPADO: -

PESO ACTUAL: 520 Kg

PREÑADA FECHA SERVICIO 22/03/22

TORO SERVICIO: RANCHO 3230 CROSSOVER

### DESCRIPCIÓN

ÚLTIMA OPORTUNIDAD DE ADQUIRIR UNA HIJA DE LA FAMOSA RANCHO 27 COMBINADA CON SANGRE AMERICANA, ES IDEAL PARA ASPIRAR CON TODOS LOS TOROS NACIONALES.

### PEDIGREE

**PADRE** CCR PATHFINDER 33L5  
**CCR PATHFINDER 4891S**  
 CCR GUNGA DINS 4891M

---

**MADRE** SUNDANCE OF BRINKS 392G9  
**RANCHO 1828 RELEVANTE T/E**  
 RANCHO 1477 YAMUL

### DEP'S

	PN	PD	AM	L&C	PF	CE
DEP	0,39	13,19	1,39	7,99	28,23	1,14
PREC.	0,76	0,74	0,67		0,68	0,68
TOP		3		20	2	21





## #13 T265

### FICHA

**FN:** 14/10/2020    **REGISTRO:** Definitivo

**AAB:** 999289    **HBA:** -

**GENOTIPADO:** -

**PESO ACTUAL:** 485 Kg

**PREÑADA** FECHA SERVICIO 30/12/21

**TORO SERVICIO:** TILITA 9772 ODIN YACU TORO

### PEDIGREE

**PADRE** 3933I GUASUNCHOS 3933I PICANTE  
**P:153I LUQUENSE 153 CAMBIAZO T/EI CAMBIAZO**  
 2494I GUASUNCHOS 2494

---

**MADRE** 1154I RANCHO 1154-T/E-I HEREDERO  
**M:8733I TILITA 8733 HEREDERO**  
 1768I TILITA CEREZO 1768-T/E

### DEP'S

	PN	PD	AM	L&C	PF	CE
<b>DEP</b>	0,13	4,98	2,36	4,85	13,71	0,80
<b>PREC.</b>	0,73	0,69	0,62		0,60	0,60

### TOP





## #14 3238

### FICHA

FN: 12/08/20      REGISTRO: Definitivo

ABA: 981383      HBA: -

GENOTIPADO: -

PESO ACTUAL: 480 Kg

PREÑADA FECHA SERVICIO 12/08/22

TORO SERVICIO: RANCHO EL DIEGO

### DESCRIPCIÓN

MUY FEMENINA Y PRECOZ. ES LARGA Y DE INMEJORABLE LÍNEAS SUPERIOR E INFERIOR. COMBINANDO ACORAZADO Y DON CIRIACO, GRANDES FAMOSOS EN COLORADO. SÓLIDA DONANTE.

### PEDIGREE

**PADRE** TRES CRUCES DON AURELIO 7754 T/E  
**ACORAZADO (SIGUIMAN 2229 RAUCHO)**  
 LA CIÉNAGA 1307 YACARÉ

**MADRE** DON CIRIACO (TRES CRUCES CARDENAL 4312)  
**RANCHO 1705 DON CIRIACO T/E**  
 RANCHO 533 FACÓN T/E

### DEP'S

	PN	PD	AM	L&C	PF	CE
DEP	0,25	4,68	4,18	6,53	14,49	1,1
PREC.	0,77	0,74	0,68		0,73	0,68
TOP			17			23





## #15 T502

### FICHA

**FN:** 03/01/21      **REGISTRO:** Definitivo

**ABA:** 2898879      **HBA:** 115047

**GENOTIPADO:** -

**PESO ACTUAL:** 580 Kg

**PREÑADA FECHA SERVICIO** 15/04/22

**TORO SERVICIO:** LPV 913XPO

### DESCRIPCIÓN

HIJA DE NAPOLEÓN POR 553 CARINYA HURLEY,  
ABUELA DE LEOPOLDO RESERVADO GRAN  
CAMPEÓN PALERMO 2019.

### PEDIGREE

**PADRE** CARINYA NOVAC 2363  
**AGROLEPAL T69 T/E NAPOLEÓN**  
VICUMAC 10 PUPI

---

**MADRE** CARINYA HURLEY (P)  
**RANCHO 553**  
RANCHO 3072

### DEP'S

	PN	PD	AM	L&C	PF	CE
<b>DEP</b>	1,6	5,57	6,28	9,06	32,08	0,97
<b>PREC.</b>	0,7	0,76	0,43		0,62	0,31
<b>TOP</b>			<b>2</b>	<b>2</b>	<b>2</b>	<b>5</b>



# FAMILIA T502



553 MADRE



1332Y TIA



T274 MEDIA HERMANA



T250 MEDIA HERMANA

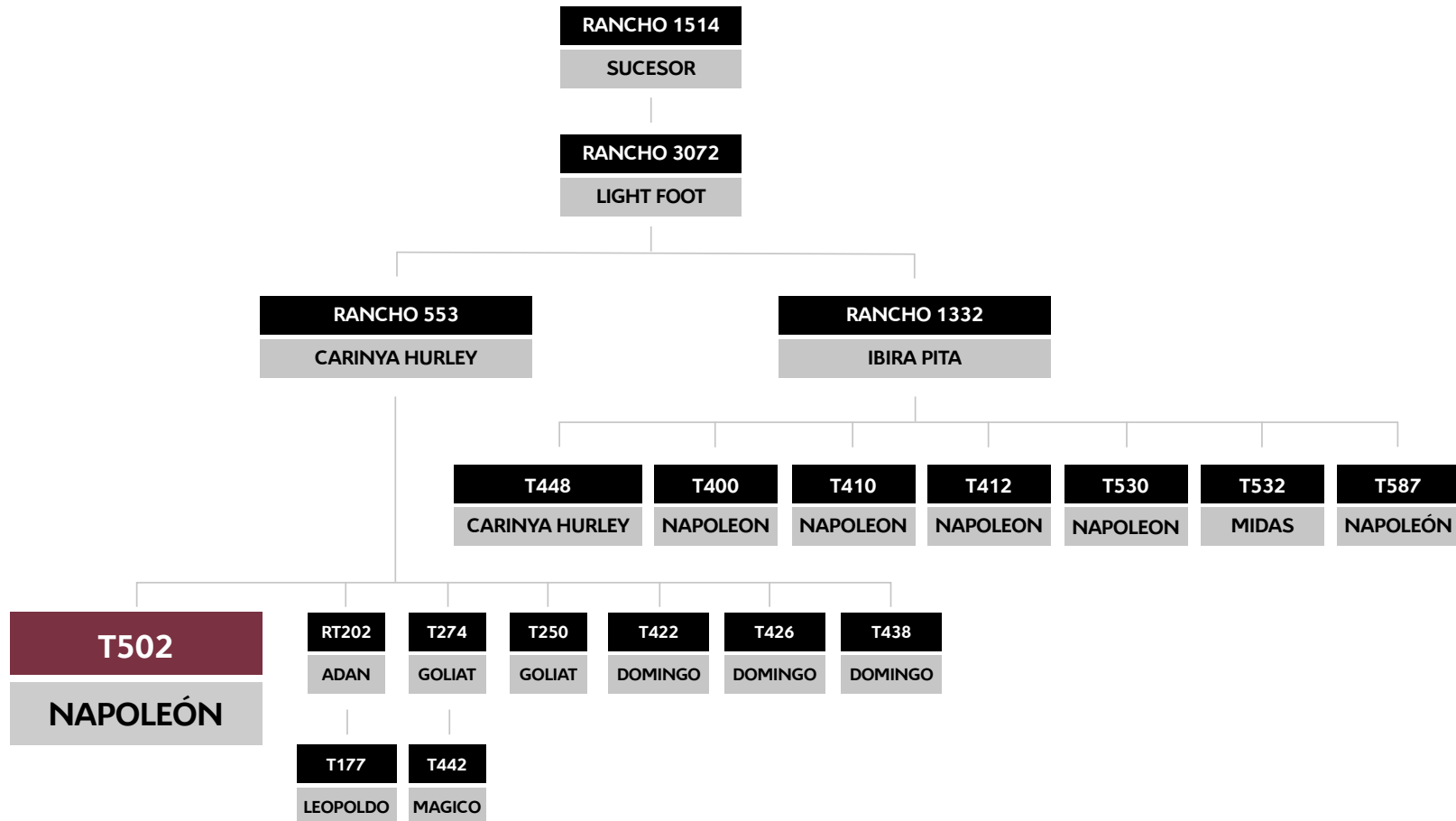



© Daniel Sempé

## #16 T478

### FICHA

**FN:** 21/10/20      **REGISTRO:** Definitivo

**ABA:** 2883499      **HBA:** 115010

**GENOTIPADO:** S 4251

**PESO ACTUAL:** 550 Kg

**PREÑADA FECHA SERVICIO** 15/04/22

**TORO SERVICIO:** LPV 913XPO

### DESCRIPCIÓN

HIJA DE NAPOLEÓN Y DOMINGA, GRAN CAMPEONA PALERMO 2013. DE LAS MEJORES FAMILIAS DE NUESTRA CABAÑA.

### PEDIGREE

**PADRE** CARINYA NOVAC  
**AGROLEPAL T69 T/E NAPOLEÓN**  
VICUMAC 10 PUPI

---

**MADRE** LAS BALAS 5224  
**GANADERA LA PAZ RI02**  
GRAN HILARIO 360

### DEP'S

	PN	PD	AM	L&C	PF	CE
<b>DEP</b>	0,99	7,81	3,95	7,86	14,57	0,93
<b>PREC.</b>	0,71	0,79	0,44		0,79	0,29
<b>TOP</b>		<b>14</b>	<b>8</b>	<b>4</b>	<b>19</b>	<b>6</b>



# FAMILIA T478



**360 ABUELA**  
GC HEMBRA EXPOBRA 2009



**DOMINGA MADRE**  
GC HEMBRA PALERMO 2013



**T77 DOMINGO MEDIO HERMANO**  
RGC MACHO PALERMO 2018



**397 MEDIO HERMANO**  
(PREMIO)

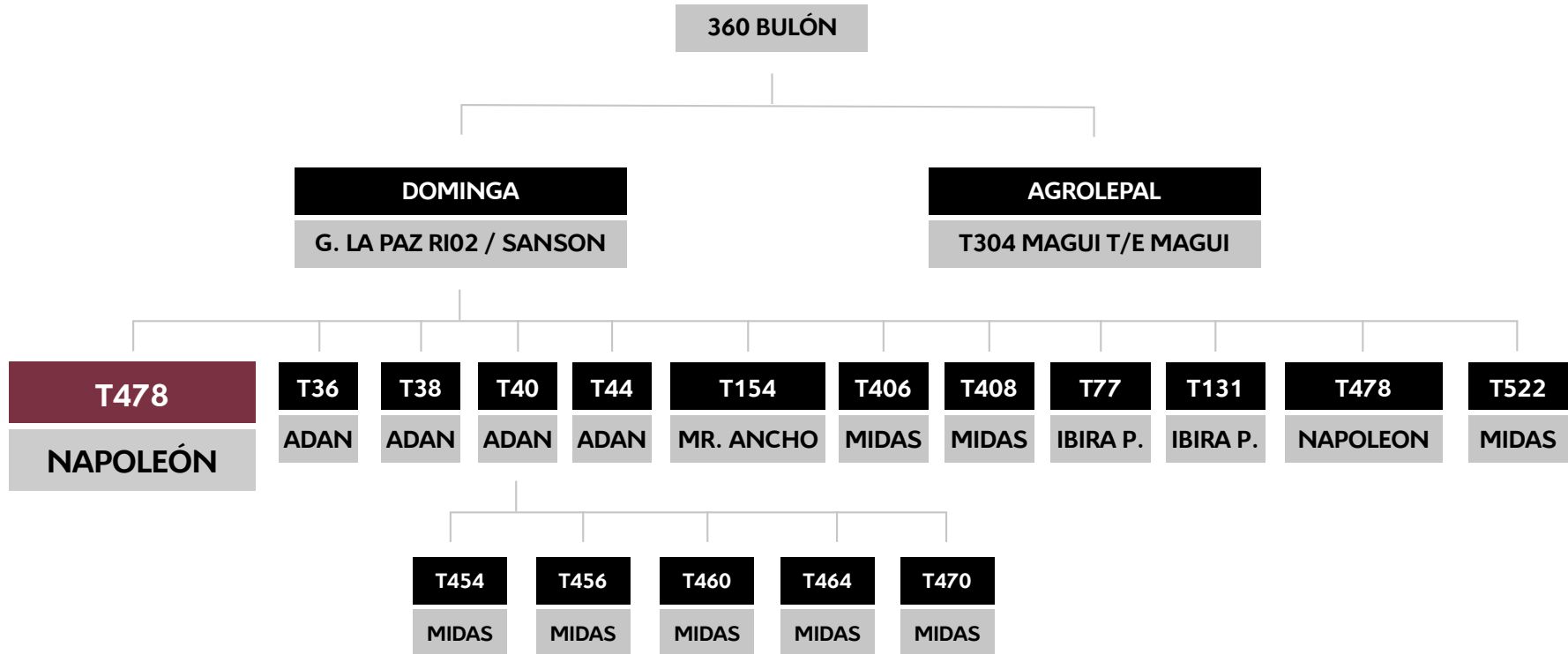



© Daniel Sempé

## #17 T506

### FICHA

FN: 03/01/21      REGISTRO: Avanzado

ABA: 2898883      HBA: -

GENOTIPADO: -

PESO ACTUAL: 520 Kg

PREÑADA FECHA SERVICIO 15/04/22

TORO SERVICIO: LPV 913XPO

### DESCRIPCIÓN

HIJA DE MANSIÓN 5352 Y DOMINGO NUESTRO RESERVADO GRAN CAMPEÓN PALERMO 2018.

### PEDIGREE

ORIGENES - L1339 - IBIRAPITA  
**PADRE**      **AGROLEPAL T77 DOMINGO T/E**  
 GANADERA LA PAZ RIO2

---

MANSION  
**MADRE**      **MANSIÓN - 5352**  
 MANSION 1766

### DEP'S

	PN	PD	AM	L&C	PF	CE
<b>DEP</b>	1,48	3,85	-0,73	1,19	10,91	0,48
<b>PREC.</b>	0,68	0,73	0,52		0,64	0,32
<b>TOP</b>					<b>30</b>	<b>30</b>



# FAMILIA T506



5352 MADRE



7234 MEDIA HERMANA



T77 DOMINGO PADRE  
RGC MACHO PALERMO 2018

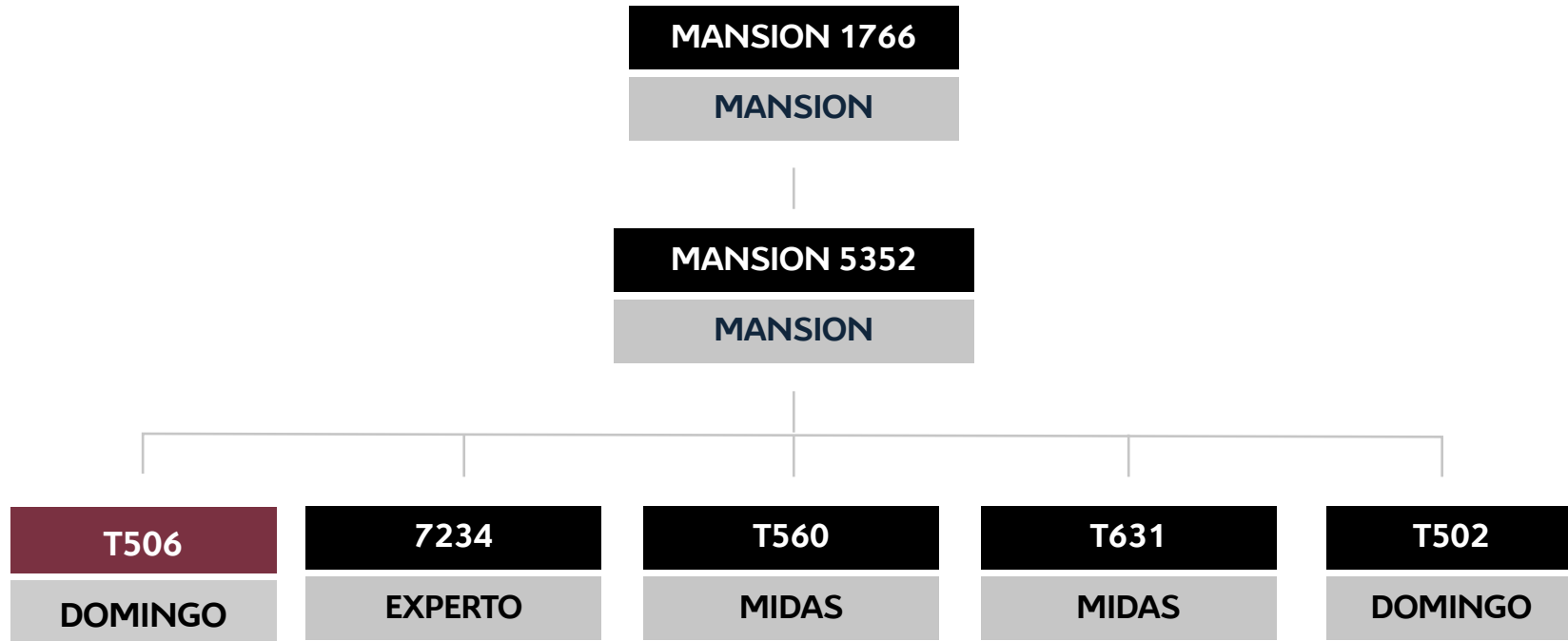



## #18-A T504

### FICHA

**FN:** 03/01/21      **REGISTRO:** Definitivo

**ABA:** 2898881      **HBA:** 115044

**GENOTIPADO:** S 5664

**PESO ACTUAL:** 510 Kg

**CRÍA AL PIE** HEMBRA PADRE PRESAGIO

**FECHA NAC:** 23/08/22 RPI562 ABA: 3009471

### DESCRIPCIÓN

HERMANA ENTERA DE ANA VICTORIA,  
MISS CHAMPION OF THE WORLD 2020.  
PERTENECIENTE A LA FAMILIA DE 55708,  
CON CRIA AL PIE HEMBRA, HIJA DE PRESAGIO.

### PEDIGREE

**PADRE** GRAN HILARIO 51 BULON  
**GUASUNCHOS 3125 EXPERTO**  
GUASUNCHOS 2206

---

**MADRE** RANCHO 316-T/E- MAGNO  
**MANSIÓN D55708**  
MANSION A4914

### DEP'S

	PN	PD	AM	L&C	PF	CE
<b>DEP</b>	1,23	4,26	4,15	6,28	24,58	0,75
<b>PREC.</b>	0,71	0,76	0,6		0,66	0,38
<b>TOP</b>			<b>7</b>	<b>10</b>	<b>4</b>	<b>13</b>





## #18-B T500

### FICHA

**FN:** 03/01/21      **REGISTRO:** Definitivo

**ABA:** 2898882      **HBA:** 115045

**GENOTIPADO:** S 5663

**PESO ACTUAL:** 525 Kg

**CRÍA AL PIE** MACHO PADRE PRESAGIO

**FECHA NAC:** 08/09/22 RP I649 ABA:3011881

### DESCRIPCIÓN

HERMANA ENTERA DE ANA VICTORIA,  
MISS CHAMPION OF THE WORLD 2020.  
PERTENECIENTE A LA FAMILIA DE 55708, CON  
CRÍA AL PIE MACHO, HIJO DE PRESAGIO.

### PEDIGREE

**PADRE** GRAN HILARIO 51 BULON  
**GUASUNCHOS 3125 EXPERTO**  
GUASUNCHOS 2206

---

**MADRE** RANCHO 316-T/E- MAGNO  
**MANSIÓN D55708**  
MANSION A4914

### DEP'S

	PN	PD	AM	L&C	PF	CE
<b>DEP</b>	1,16	4,94	3,9	6,37	24,6	0,75
<b>PREC.</b>	0,71	0,76	0,6		0,66	0,38
<b>TOP</b>			<b>8</b>	<b>9</b>	<b>4</b>	<b>13</b>



**FAMILIA T504 Y 500**



**55708 MADRE**



**T60 MEDIA HERMANA**  
**RGC HEMBRA EXPOBRA 2017**



**T286 ANA VICTORIA HNA ENTERA**



**T569 TIO**

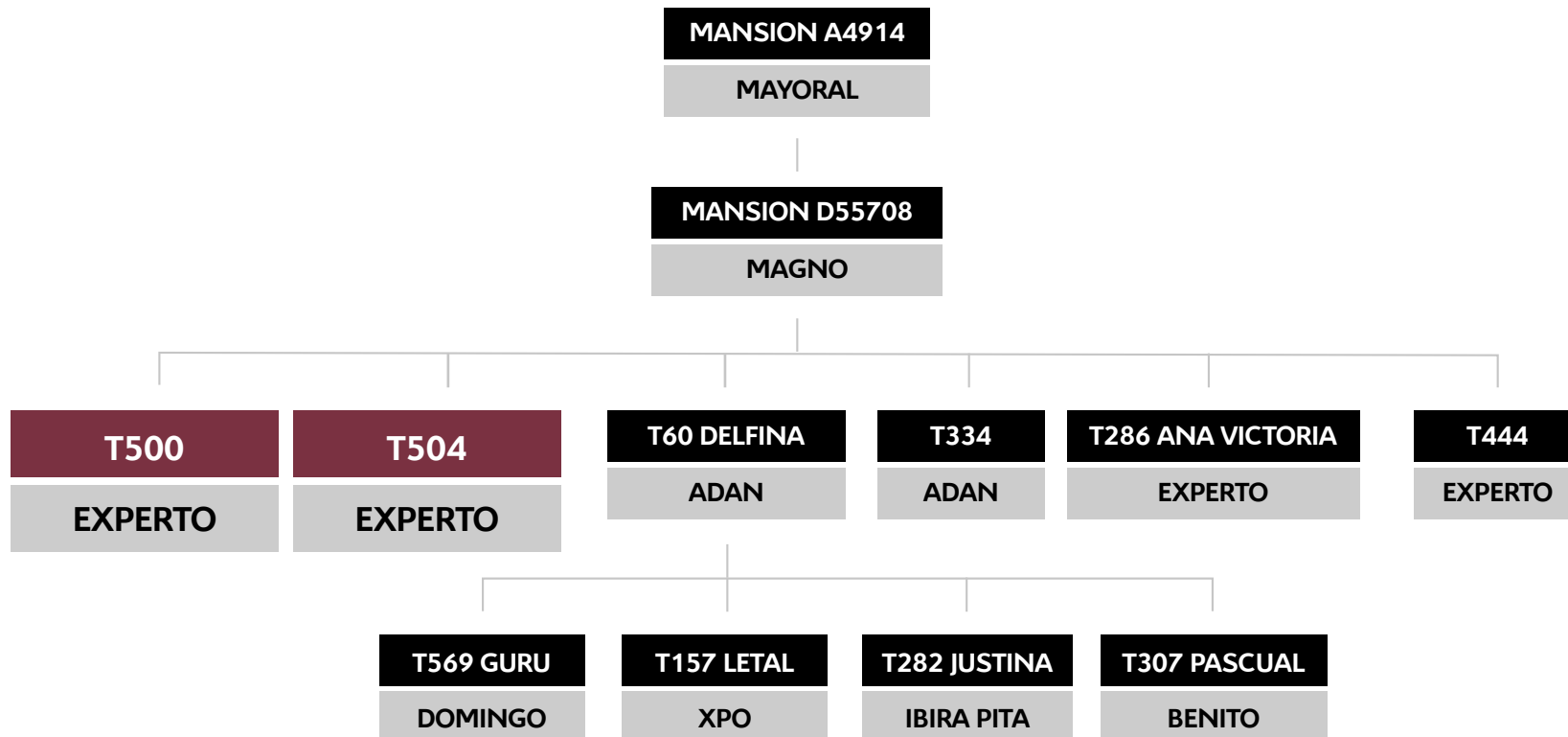



## #19 3306

### FICHA

FN: 02/07/21      REGISTRO: Definitivo

ABA: 1645423      HBA: -

GENOTIPADO: -

PESO ACTUAL: 430 Kg

ESTADO ABIERTA

### DESCRIPCIÓN

DE BIOTIPO MODERADO Y COSTILLUDA, COMPILA GENÉTICA MATERNA DE LA 27, 590 Y RELEVANTE QUE COMPLETA CON LONQUIMAY. CALIDAD ASEGURADA EN SU RODEO.

### PEDIGREE

PADRE      LONQUIMAY (CORRALERO 8435 CURUPAY F-10 C)

MADRE      RANCHO 1828 RELEVANTE T/E

### DEP'S

	PN	PD	AM	L&C	PF	CE
DEP	0,48	13,19	3,02	10,25	26,56	0,61
PREC.	0,75	0,73	0,66		0,66	0,66
TOP		2		4	2	





**#20** M5

**FICHA**

**FN:** 21/08/21      **REGISTRO:** Definitivo

**AAB:** 1904171      **HBA:** -

**GENOTIPADO:** -

**PESO ACTUAL:** 400 Kg

**ESTADO:** ABIERTA

**PEDIGREE**

**PADRE**

PANCHO DEL INFANTE DON CIRIACO CENCERRO 462  
**NANDO DEL INFANTE PANCHO TORQUE 869**  
 DEL INFANTE TORQUE CURUPAY 667

**MADRE**

DEL INFANTE DON CIRIACO CENCERRO PANCHO  
**TILITA 10799**  
 TILITA 6786 FACON CORAL T/E

**DEP'S**

PN      PD      AM      L&C      PF      CE

DEP

PREC.

TOP

**OFERTAR ON LINE**

**61**

VER VIDEO





© Daniel Sempé

## #21 T514

### FICHA

**FN:** 02/05/21      **REGISTRO:** Definitivo

**ABA:** 2925231      **HBA:** -

**GENOTIPADO:** S 5665

**PESO ACTUAL:** 490 Kg

**ESTADO:** Abierta

### DESCRIPCIÓN

HIJA DE T250 GOLIAT POR DOMINGO,  
NUESTRO RESERVADO GRAN CAMPEÓN  
PALERMO 2018.

### PEDIGREE

**PADRE** ORIGENES - L1339 - IBIRAPITA  
**AGROLEPAL T77 DOMINGO T/E**  
GANADERA LA PAZ RIO2

**MADRE** GANADERA LA PAZ DT61 GRANDEUR T/E - GOLIAT  
**AGROLEPAL T250 LUANA T/E**  
RANCHO - 553

### DEP'S

	PN	PD	AM	L&C	PF	CE
<b>DEP</b>	1,66	3,8	4,11	6,01	27,02	0,92
<b>PREC.</b>	0,69	0,75	0,45		0,65	0,35
<b>TOP</b>			<b>7</b>	<b>11</b>	<b>3</b>	<b>7</b>



# FAMILIA T514



553 ABUELA



T250 MADRE



T274 TIA



T77 DOMINGO PADRE  
RGC MACHO PALERMO 2018

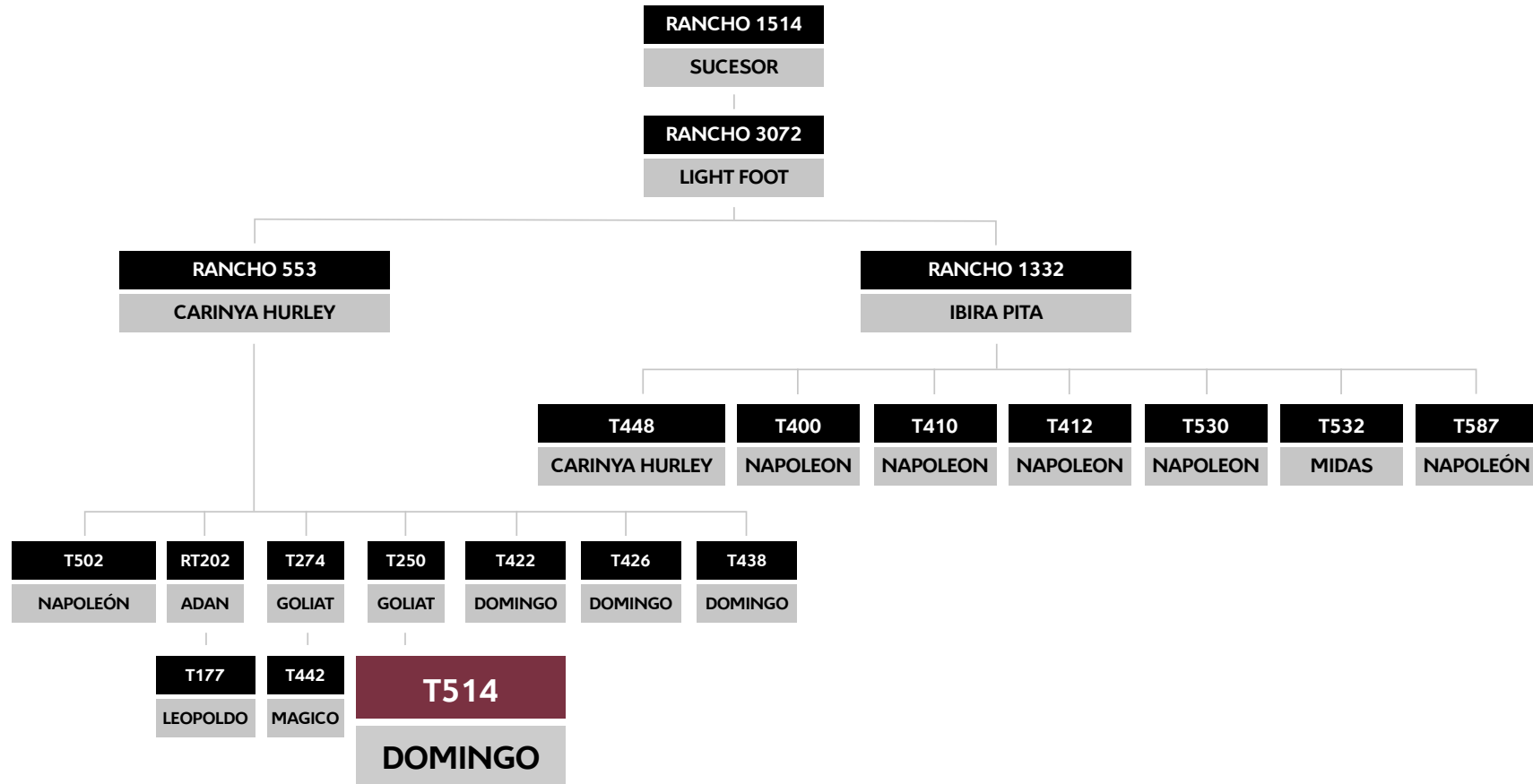



## #22 T428

### FICHA

**FN:** 20/09/20      **REGISTRO:** Definitivo

**ABA:** 2875434      **HBA:** 115013

**GENOTIPADO:** S 4233

**PESO ACTUAL:** 570 Kg

**PREÑADA** FECHA SERVICIO 17/02/22

**TORO SERVICIO:** AGROLEPAL T 157 LETAL

### DESCRIPCIÓN

HIJA DE 14 AMAPOLA HERMANA ENTERA DE IBIRA PITA POR MIDAS, NUESTRO GRAN CAMPEÓN PALERMO 2018.

### PEDIGREE

**PADRE** GANADERA LA PAZ DT61 GRANDEUR T/E - GOLIAT  
**AGROLEPAL T143 MIDAS T/E**  
 RANCHO 3706

---

**MADRE** ORIGENES 11219 888  
**VICUMAC 14 AMAPOLA T/E**  
 ORIGENES L268 TAITA

### DEP'S

	PN	PD	AM	L&C	PF	CE
<b>DEP</b>	0,4	26,84	-3,4	10,02	18,96	0,71
<b>PREC.</b>	0,69	0,78	0,47		0,8	0,34
<b>TOP</b>		<b>1</b>		<b>1</b>	<b>9</b>	<b>15</b>



# FAMILIA T428



**IBIRA PITA TIO**



**MIDAS PADRE**  
**GC MACHO PALERMO 2018**

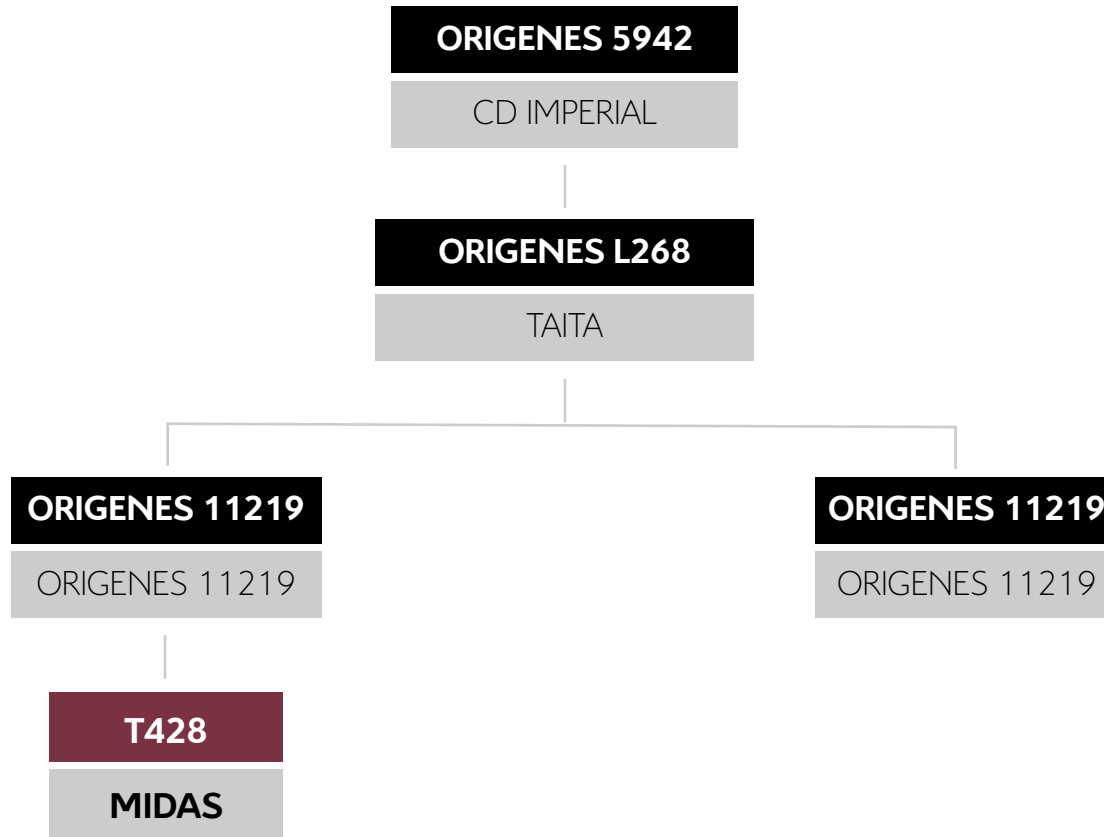



## #23 T530

### FICHA

FN: 04/05/21      REGISTRO: Definitivo

ABA: 2925244      HBA: -

GENOTIPADO: S 5670

PESO ACTUAL: 490 Kg

PREÑADA FECHA SERVICIO 01/08/22

TORO SERVICIO: PRESAGIO

### DESCRIPCIÓN

MEDIA HERMANA DE CELINA, NUESTRA GRAN CAMPEONA TERNERA, CONGRESO MUNDIAL BRAFORD 2022.

### PEDIGREE

**PADRE** CARINYA NOVAC 2363  
**AGROLEPAL T69 T/E NAPOLEÓN**  
 VICUMAC 10 PUPI

---

**MADRE** ORIGENES - L1339 - IBIRAPITA  
**RANCHO 1332Y TE**  
 RANCHO 3072

### DEP'S

	PN	PD	AM	L&C	PF	CE
DEP	0,63	5,94	4,74	7,71	30,23	1,02
PREC.	0,69	0,75	0,38		0,58	0,26
TOP			5	4	2	4



# FAMILIA T530



1332Y MADRE



T532 CELINA MEDIA HERMANA  
GC TERNERA MUNDIAL 2022



T530 HERMANA ENTERA



T589 MEDIO HERMANO

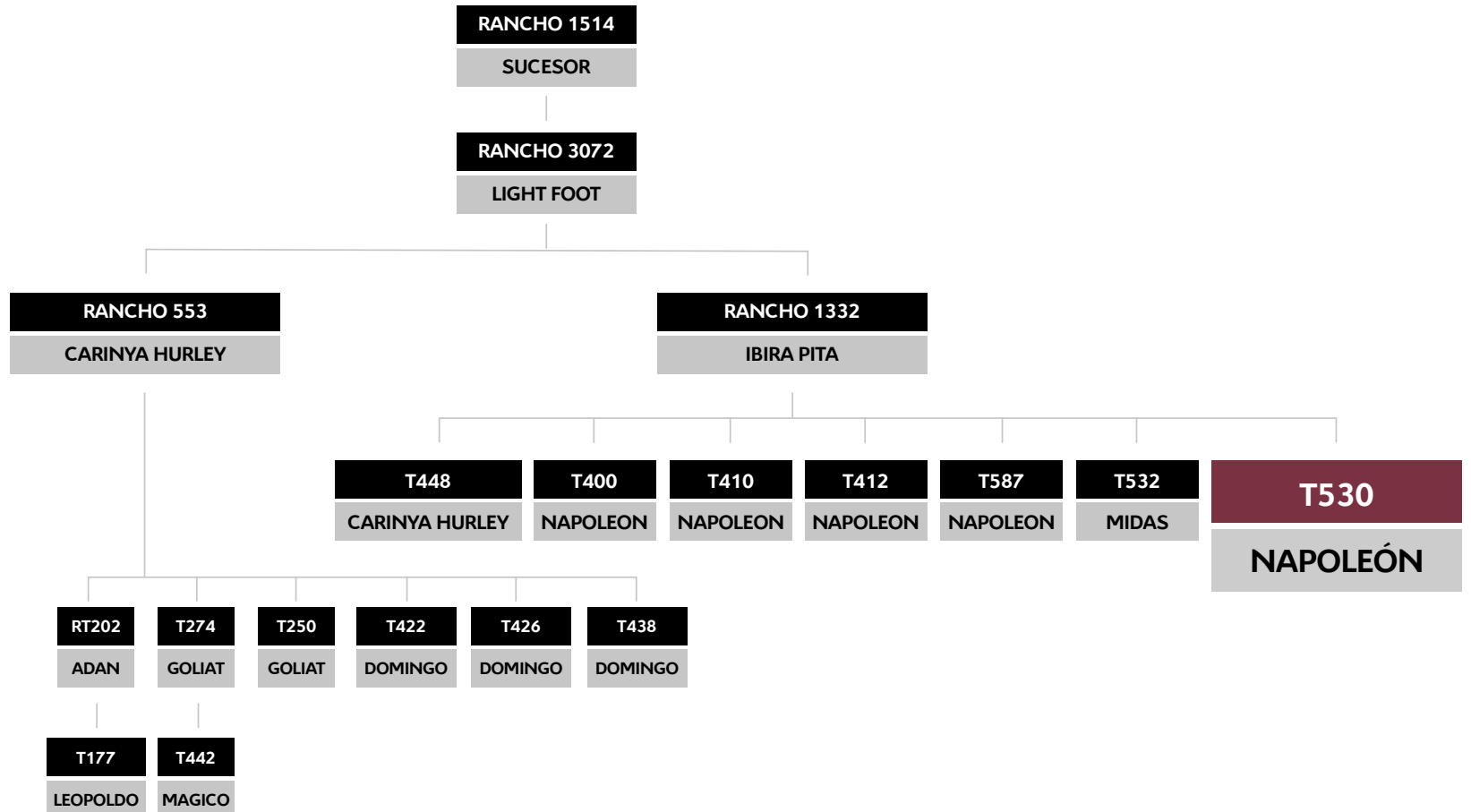



# #24 T466

## FICHA

**FN:** 20/10/20      **REGISTRO:** Controlado

**ABA:** 2883515      **HBA:** -

**GENOTIPADO:** S 4248

**PESO ACTUAL:** 520 Kg

**CRÍA AL PIE** MACHO PADRE PRESAGIO

**FECHA NAC:** 10/09/22

## PEDIGREE

**PADRE**      AGROLEPAL

**MADRE**      AGROLEPAL

## DEP'S

	PN	PD	AM	L&C	PF	CE
<b>DEP</b>	0,81	3,35	1,86	3,45	8,12	0,25
<b>PREC.</b>	0,48	0,62	0,01		0,01	0,01

## TOP





## #25 12303

### FICHA

**FN:** 21/08/20      **REGISTRO:** Definitivo

**ABA:** 981391      **HBA:** -

**GENOTIPADO:** -

**PESO ACTUAL:** 580 Kg

**PREÑADA** FECHA SERVICIO 25/06/22

**TORO SERVICIO:** RANCHO 3230 CROSSOVER

### DESCRIPCIÓN

MÁQUINA DE CARNE. SOBRESALIENTE EN VOLUMEN Y ESTRUCTURA ÓSEA. DE REDUCIDO ACEBUZAMIENTO, ES IDEAL PARA INTRODUCIR EN EL PROGRAMA GENÉTICO.

### PEDIGREE

**PADRE** YUNQUE (EBANO 5303 ÑATITO T/E)  
**SHOW BULL (RANCHO 1810 YUNQUE T/E)**  
 RANCHO 1263 NEW BRIGHT SIDE T/E

---

**MADRE** YÁS (CORRALERO 1651 YASTÁ TELMUN)  
**RANCHO 9492 YÁS**  
 RANCHO 5057 SUNDANCE

### DEP'S

	PN	PD	AM	L&C	PF	CE
<b>DEP</b>	0,35	13,48	0,41	7,15	28,72	0,91
<b>PREC.</b>	0,73	0,65	0,56		0,64	0,55
<b>TOP</b>		<b>3</b>		<b>4</b>	<b>2</b>	





**T143 MIDAS T/E**  
CHAMPION OF THE WORLD 2018



HERMANA ENTERA  
T532 CELINA 1332 MIDAS FIV  
GRAN CAMPEONA TERNERA CONGRESO MUNDIAL  
BRAFOR 2022



**1332Y IBIRA PITA HURLEY**



**T143 MIDAS T/E**  
CHAMPION OF THE WORLD 2018



**551 HURLEY T/E**

**PADRE**

**MADRE**

◆ 9558

**GUASUNCHOS 5463 PICANTE 6061**

**EBANO 152-A KARAI**

◆ 9570

**EBANO 9309 SPARTACUS**

**EBANO 8706 GLADIADOR**

◆ 9612

**EBANO 9123 JULIO CESAR**

**EBANO 8398 RUSSO**

◆ 9622

**EBANO 8271 SPARTACUS**

**EBANO 7576 CLASSIC**

◆ 9624

**EBANO 8271 SPARTACUS**

**EBANO 192-A RELEVANTE**

◆ 9634

**EBANO 9123 JULIO CESAR**

**EBANO 8412 PICANTE**

**PADRE**

**MADRE**

◆ 9558

**GUASUNCHOS 5463 PICANTE 6061**

**EBANO 152-A KARAI**

◆ 9570

**EBANO 9309 SPARTACUS**

**EBANO 8706 GLADIADOR**

◆ 9612

**EBANO 9123 JULIO CESAR**

**EBANO 8398 RUSSO**

◆ 9622

**EBANO 8271 SPARTACUS**

**EBANO 7576 CLASSIC**

◆ 9624

**EBANO 8271 SPARTACUS**

**EBANO 192-A RELEVANTE**

◆ 9634

**EBANO 9123 JULIO CESAR**

**EBANO 8412 PICANTE**



**RANCHO 1256 FRANCESCO T/E**



**RANCHO 3033**



**TILITA T271 MAYU 8825 FIV**

MISMA COMBINACIÓN DE GRAN CAMPEONA NACIONAL BRANGUS 2022 (MAYU x 8825)

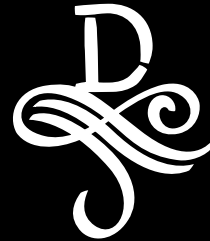

# LA DOMINGA



## O'Farrell

\* CONSIGNATARIA DE HACIENDA \*

ALEJANDRO LAURET (+549) 3832 688195

COORDENADAS GPS CABAÑA 30°33'27.65"S / 64°22'03.32"O

COORDENADAS GPS ISCHILIN 64°22'24.39"O / 30°34'49.76"S5221

f Cabaña La Dominga | @ladomingabraford | Cabaña LA DOMINGA | [www.ladominga.com.ar](http://www.ladominga.com.ar)

UBICACIÓN  
REMATE

