



LA DOMINGA

1º Remate SELECCIÓN
DE GALIA

ADVANTA

IVAN L. O'FARRELL S.R.L.
Consignatario de Hacienda desde 1977

GEPSA  FEEDS
Lider en Nutrición Animal



06 DE OCTUBRE

1º Remate SELECCIÓN
DE GAIA

ORDEN DE VENTA - BRAFORD - BRANGUS

LOTE	RP	PADRE	MADRE	
#01	T435	GANADERA LA PAZ DT61	RANCHO 1228Y T/E	
#02	T469	AGROLEPAL T77 DOMINGO T/E	AGROLEPAL T210	
#03	T340	ORÍGENES IBIRA PITA L1339	RANCHO 5746 COSWORTH	VENTA 50%
#04	T448	CARINYA HURLEY	RANCHO 1332Y T/E	VENTA 50%
#05	3196	VAGÓN (RANCHO 8438 YÁS)	RANCHO 1514 YÁS T/E	VENTA 50%
#06	3156	FRANCESCO (RANCHO1256)	RANCHO 1514 YÁS T/E	
#07	9214	EBANO 2867 ÑATO	EBANO 7766 FRONTERIZO	
#08	9234	RANCHO 4390 SUNDANCE	EBANO 7798 YUNQUE LB	
#09	192	RANCHO BRG 234 VAN GOGH	RANCHO 2914	
#10	T464	AGROLEPAL T143 MIDAS	AGROLEPAL T40 ADÁN	VENTA 50%
#11	T454	AGROLEPAL T143 MIDAS	AGROLEPAL T40 ADÁN	VENTA 50%
#12	T334	VIR	MANSIÓN D55708	
#13	T416	AGROLEPAL T143 MIDAS T/E	RANCHO 5746	
#14	3182	COMODÍN (RANCHO 2415)	RANCHO 1149 CACHAMAY T/E	
#15	3200	MESSI (MORRIS RELEVANTE 434)	RANCHO 2243 FRANCESCO	VENTA 50%
#16	9222	EBANO 2867 ÑATO	EBANO 200-A ZACATECAS	
#17	9238	GUASUNCHOS 5463 PICANTE	EBANO 7476 LIBERAL	
#18	194	CACTUS 1897 HEMINGWAY	RANCHO 2743	



06 DE OCTUBRE

1º Remate SELECCIÓN
DE GAIA

ORDEN DE VENTA - BRAFORD - BRANGUS

LOTE	RP	PADRE	MADRE
#19	T398	GANADERA LA PAZ DT61	RANCHO 1228Y T/E
#20	T444	GUASUNCHOS 3125 EXPERTO	MANSIÓN D55708
#21	T424	GANADERA LA PAZ DT61	RANCHO 1228 T/E
#22	T440	AGROLEPAL T77 DOMINGO T/E	AGROLEPAL T278 AMPARO T/E
#23	T430	AGROLEPAL T77 DOMINGO T/E	RANCHO 1230Y T/E
#24	3199	SPARTACUS (ANAMÉLIA B059)	RANCHO 2959 NEW BRIGHT SIDE
#25	3212	TURBO (BERMEJO 149 MAX GIM)	RANCHO 1261 NEW BRIGHT SIDE
#26	T412	AGROLEPAL T69 T/E NAPOLEÓN	RANCHO 1332Y T/E
#27	T410	AGROLEPAL T69 T/E NAPOLEÓN	RANCHO 1332Y T/E
#28	T432	AGROLEPAL T77 DOMINGO T/E	RANCHO 6460
#29	T404	AGROLEPAL T143 MIDAS	RANCHO 5746 COSWORTH

VENTA 50%

EMBRIONES

LOTE	RP	PADRE	MADRE
#30	PACK 5 EMBRIONES	LA DOMINGA	
#31	PACK 5 EMBRIONES	RANCHO GRANDE	
#32	PACK 5 EMBRIONES	LA BELLACA	



ADVANTA



#01

T435

FICHA

VER VIDEO

FN: 16/09/2020 **REGISTRO:** Definitivo **ABA:** 2875431 **PESO:** 460 kg **GENOTIPADO:** S0004175
PN: 30 kg **HBA:** En trámite **CE:** 38 cm **CARAVANA:** 032 010001053803

PEDIGREE

CHADWICK DOWNS GRANDEUR

PADRE **GANADERA LA PAZ DT61 - GRANDEUR T/E GOLIAT**

CHADWICK DOWNS LILLY TROTTER Y068

RANCHO 4163 PRAGMÁTICO

MADRE **RANCHO 1228Y T/E**

RANCHO GRANDE (PEYRANO) 3252

DESCRIPCIÓN

**HERMANO ENTERO DE CAIN,
 CHAMPION OF THE WORD 2020**
 FUNCIONAL Y BIEN CARNICERO
 PELO CORTO, EXPRESIÓN DE MACHO
 ALTA FERTILIDAD.

DEP'S

	PN	PD	AM	L&C	PF	CE
DEP	0,42	5,58	-2,35	-0,11	8,07	0,45
PREC.	0,70	0,76	0,53		0,66	0,37
TOP		26			46	35



1228 - MADRE



GOLIAT - PADRE
(Rvdo. CAMPEÓN SENIOR PALERMO 2014)



3252 - ABUELA MATERNA



T125 CAIN - HERMANO ENTERO
(CHAMPION OF THE WORLD 2020)

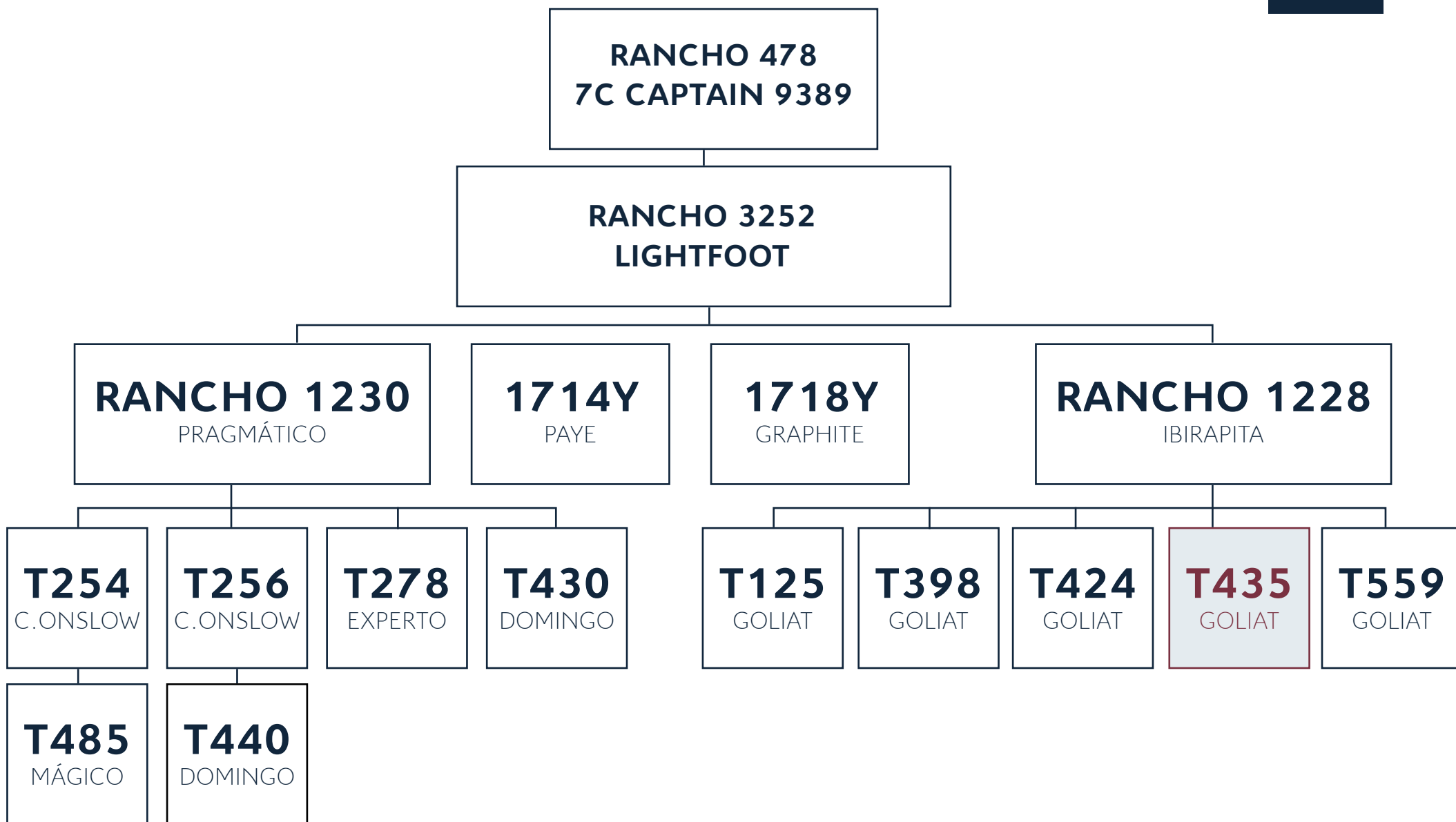

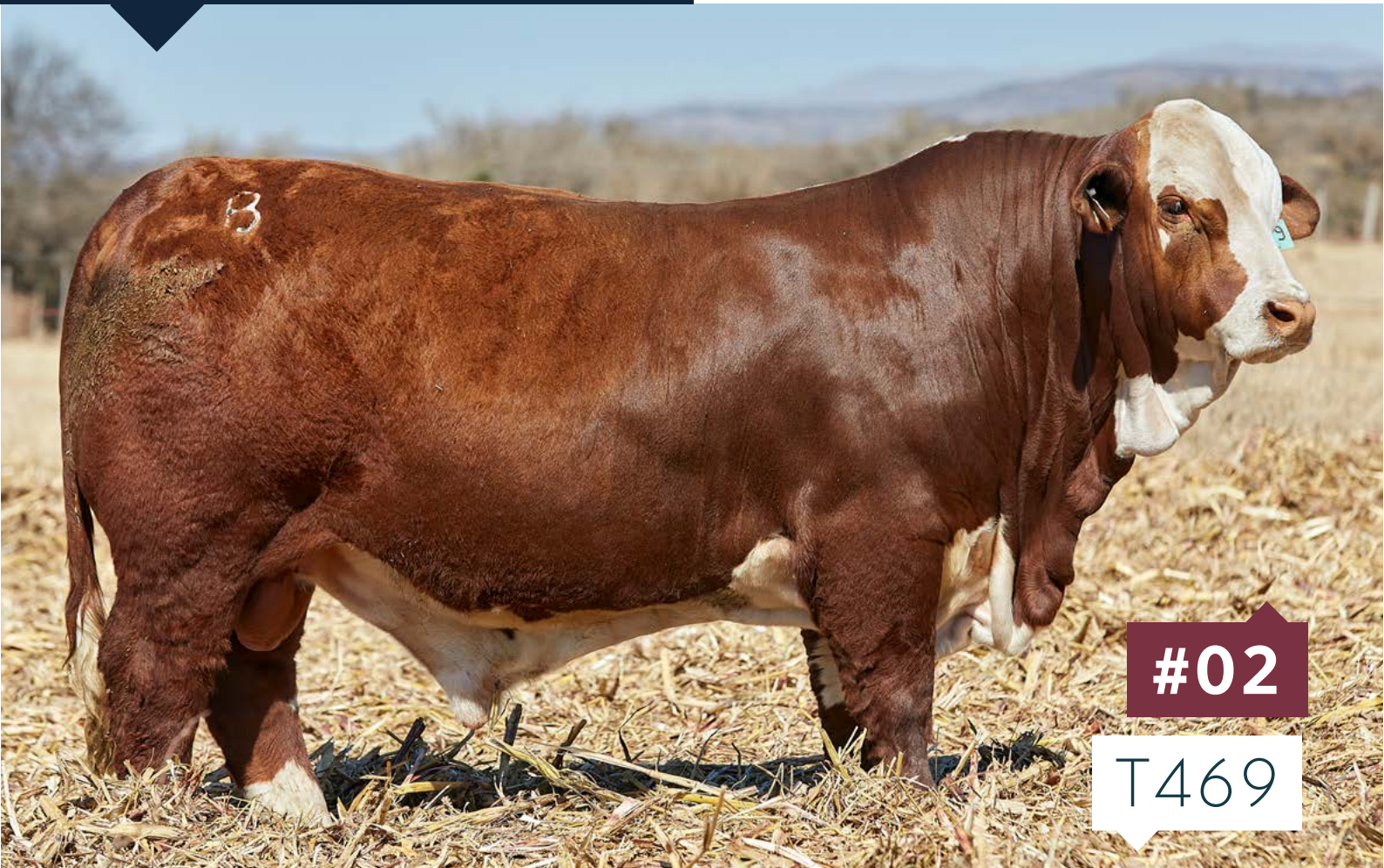

FICHA

VER VIDEO

FN: 20/09/2020 **REGISTRO:** Definitivo **ABA:** 2875451 **PESO:** 480 kg **GENOTIPADO:** S0004179
PN: 32 kg **HBA:** En trámite **CE:** 37 cm **CARAVANA:** 032 010001053811

PEDIGREE

ORIGENES L1339 IBIRAPITA

PADRE **AGROLEPAL T77 DOMINGO T/E**

GANADERA LA PAZ RIO2

GUASUNCHOS 3125 EXPERTO

MADRE **AGROLEPAL T210**

AGROLEPAL T84 LUCIA

DESCRIPCIÓN

GRAN RESPALDO EN SU PEDIGREE
 DOMINGO POR FAMILIA DE 5746
 FRAME MODERADO
 CONFORMACIÓN CARNICERA
 PELO CORTO, EXPRESIÓN DE MACHO.

DEP'S

	PN	PD	AM	L&C	PF	CE
DEP	1,30	11,58	2,62	7,86	25,59	1,12
PREC.	0,68	0,75	0,41		0,58	0,33
TOP		4	19	3	4	3

OFERTAR ON LINE

FAMILIA DE T469



T210 - MADRE



DOMINGO - PADRE
(RESERVADO GRAN CAMPEON PALERMO 2018)



T84 LUCÍA - ABUELA MATERNA
(CAMPEONA TERNERA MAYOR PARAGUAY 2017)



DOMINGA - ABUELA PATERNA
(GRAN CAMPEONA PALERMO 2013)



5746 - BISABUELA MATERNA



360 - BISABUELA PATERNA
(GRAN CAMPEONA EXPOBRA 2009)

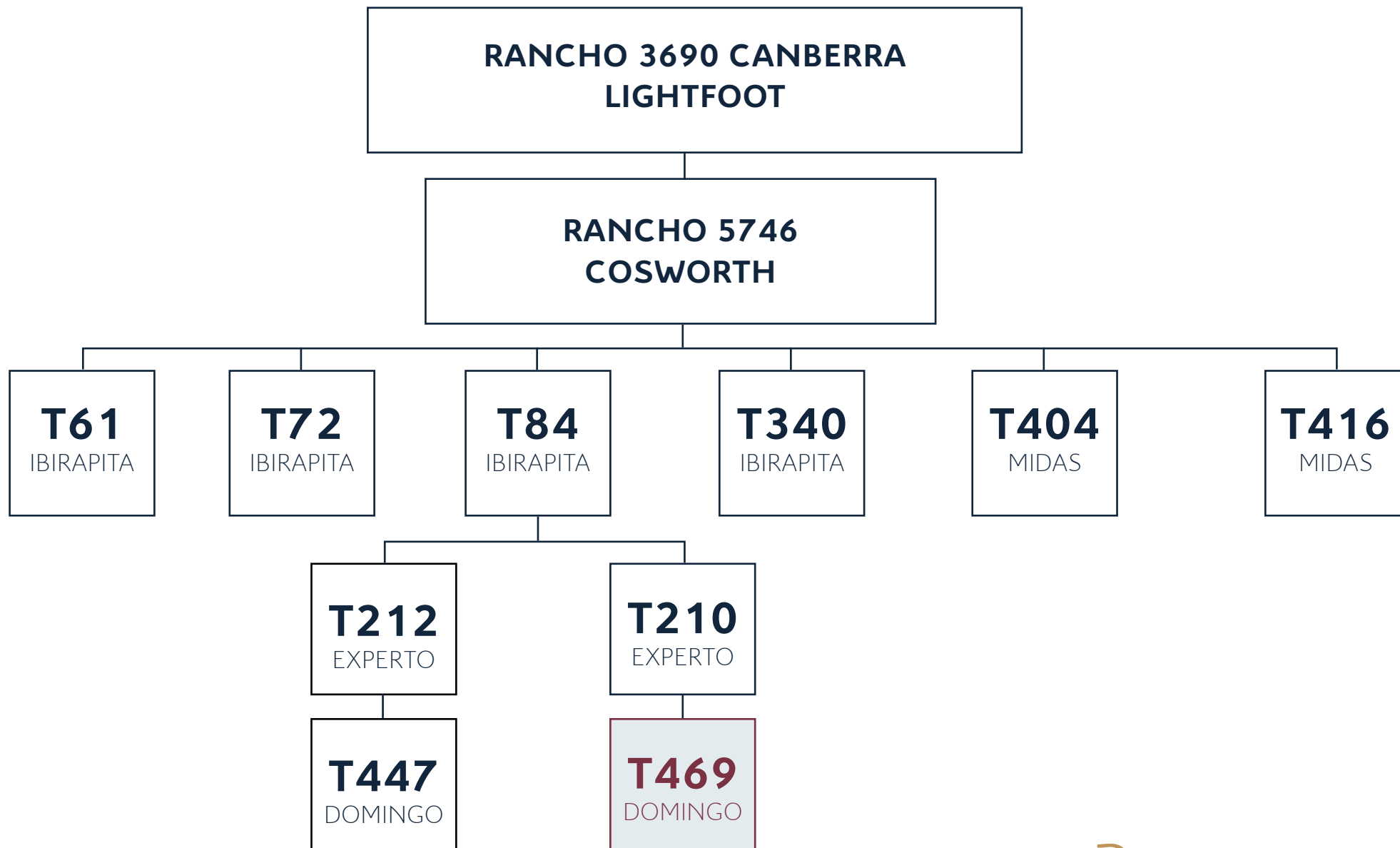



HARAS

EL GUARDAMONTE

SANGRE DE CAMPEONES



#03

T340

FICHA

VER VIDEO

FN: 28/03/2019	REGISTRO: Avanzado	ABA: 2781665	PESO: 630 kg	GENOTIPADO: S0004219
PN: 34 kg	HBA: 114949	ESTADO: Abierta	CARAVANA: 964001030837246	

PEDIGREE

PADRE	ORÍGENES AQUILES 1129 888 ORÍGENES IBIRA PITA L1339 ORÍGENES L268 TAITA
MADRE	MMS 126 COSWORTH RANCHO 5746 COSWORTH RANCHO 3690 CANBERRA

DESCRIPCIÓN

PEDIGREE IBIRA PITA POR 5746
BUEN NIVEL DE ACEBUZAMIENTO
DEP'S TOP PD AM L&C PF CE
CAPACIDAD CORPORAL
FEMENEIDAD Y CAPACIDAD CORPORAL.

DEP'S	PN	PD	AM	L&C	PF	CE
DEP	0,54	8,78	2,86	6,70	34,14	0,82
PREC.	0,70	0,79	0,53		0,80	0,33
TOP	-	9	16	6	2	10





5746 - MADRE



T61 BENITO - HERMANO ENTERO (**CAMPEÓN JUNIOR Y CAMPEÓN SENIOR MENOR PALERMO 2017/2018**)



T72 - HERMANA ENTERA



T84 LUCÍA - HERMANA ENTERA (**CAMPEONA TERNERA MAYOR PARAGUAY 2017**)



T323 EMILIO - MEDIO HERMANO



T416 - MEDIA HERMANA

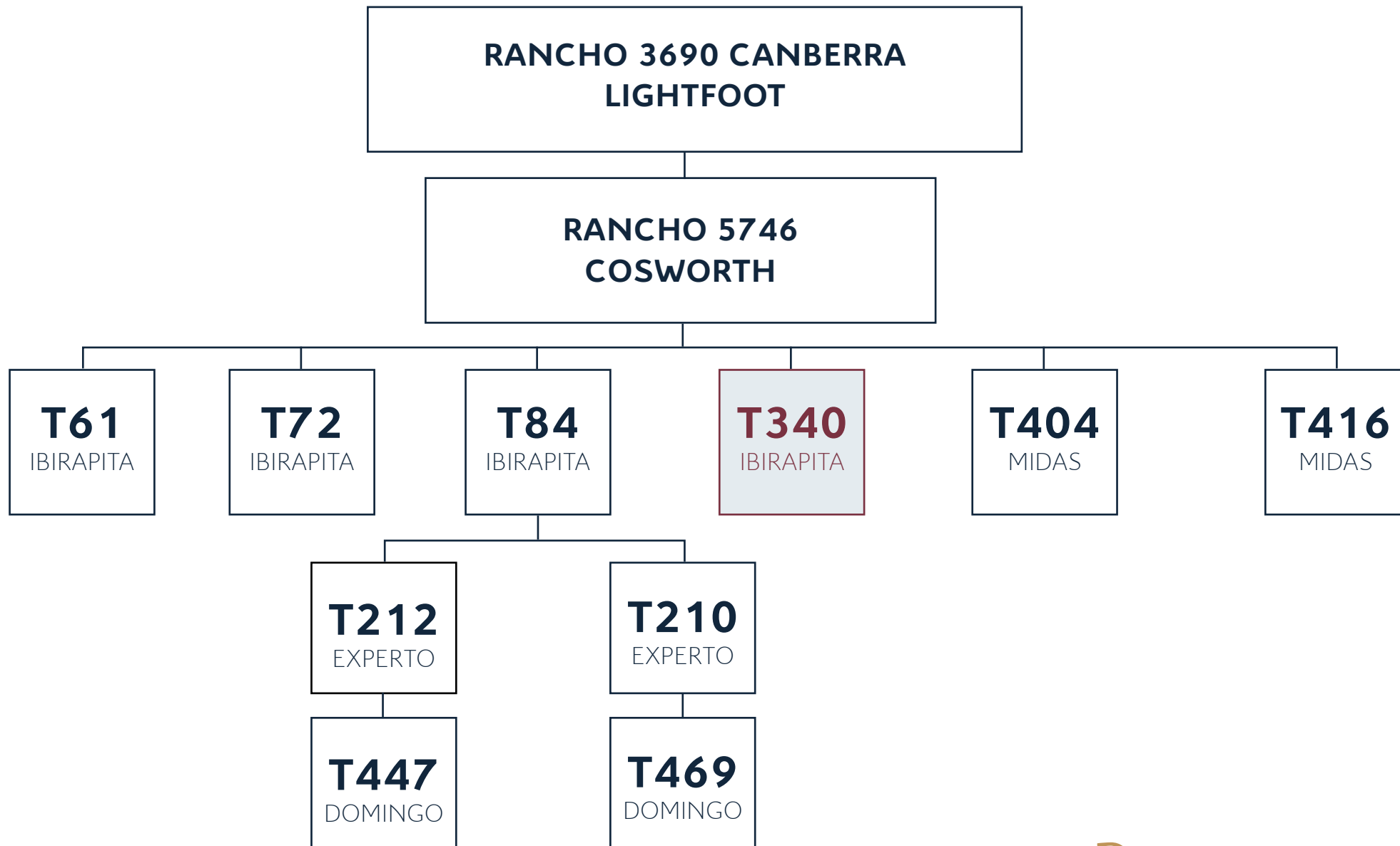

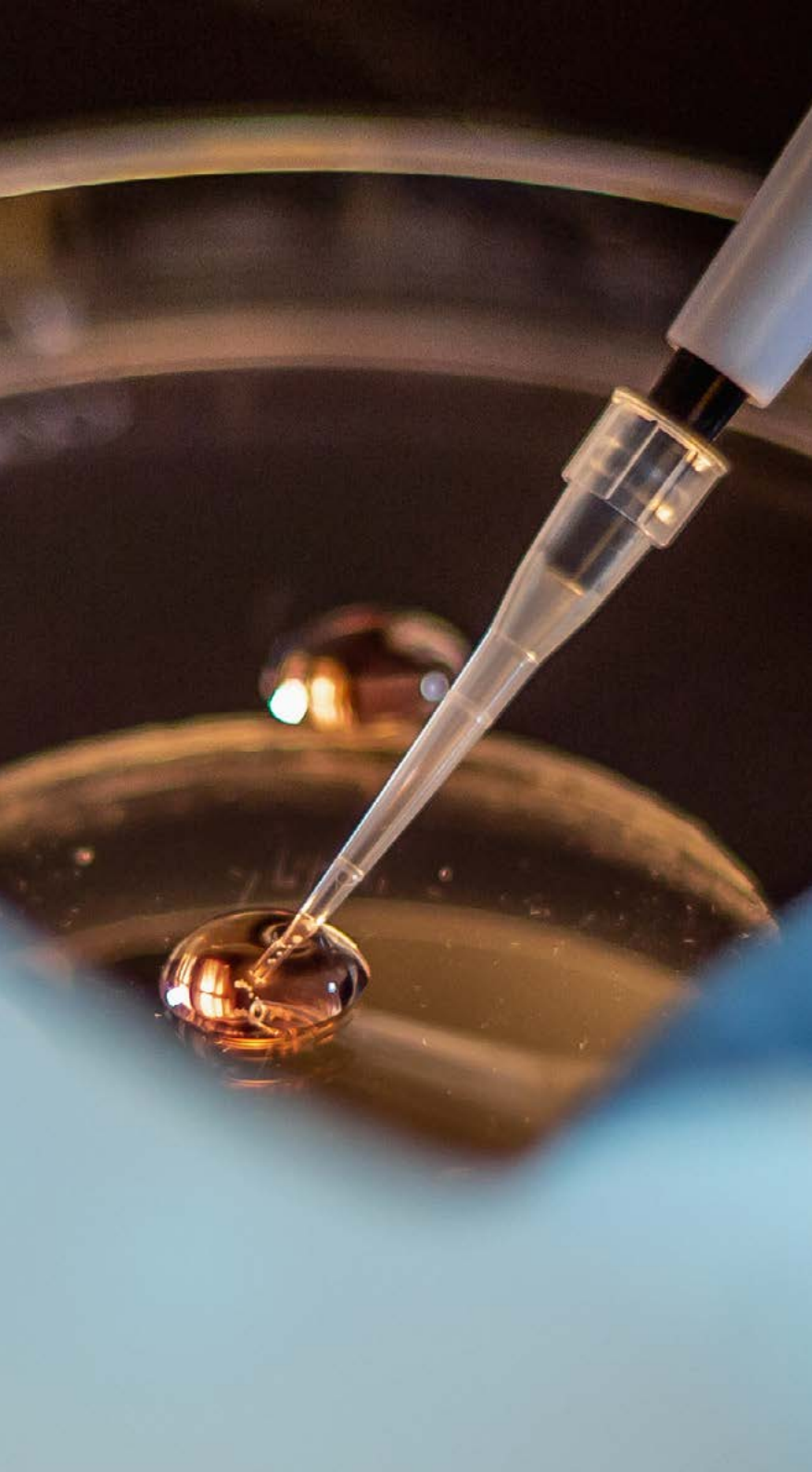

PRODUCCIÓN Y TRANSFERENCIA DE
EMBRIONES IN VITRO

M.V JOAQUÍN AYALA
(+549) 362 154643675

M.V PABLO IBAÑA
(+549) 379 154775888



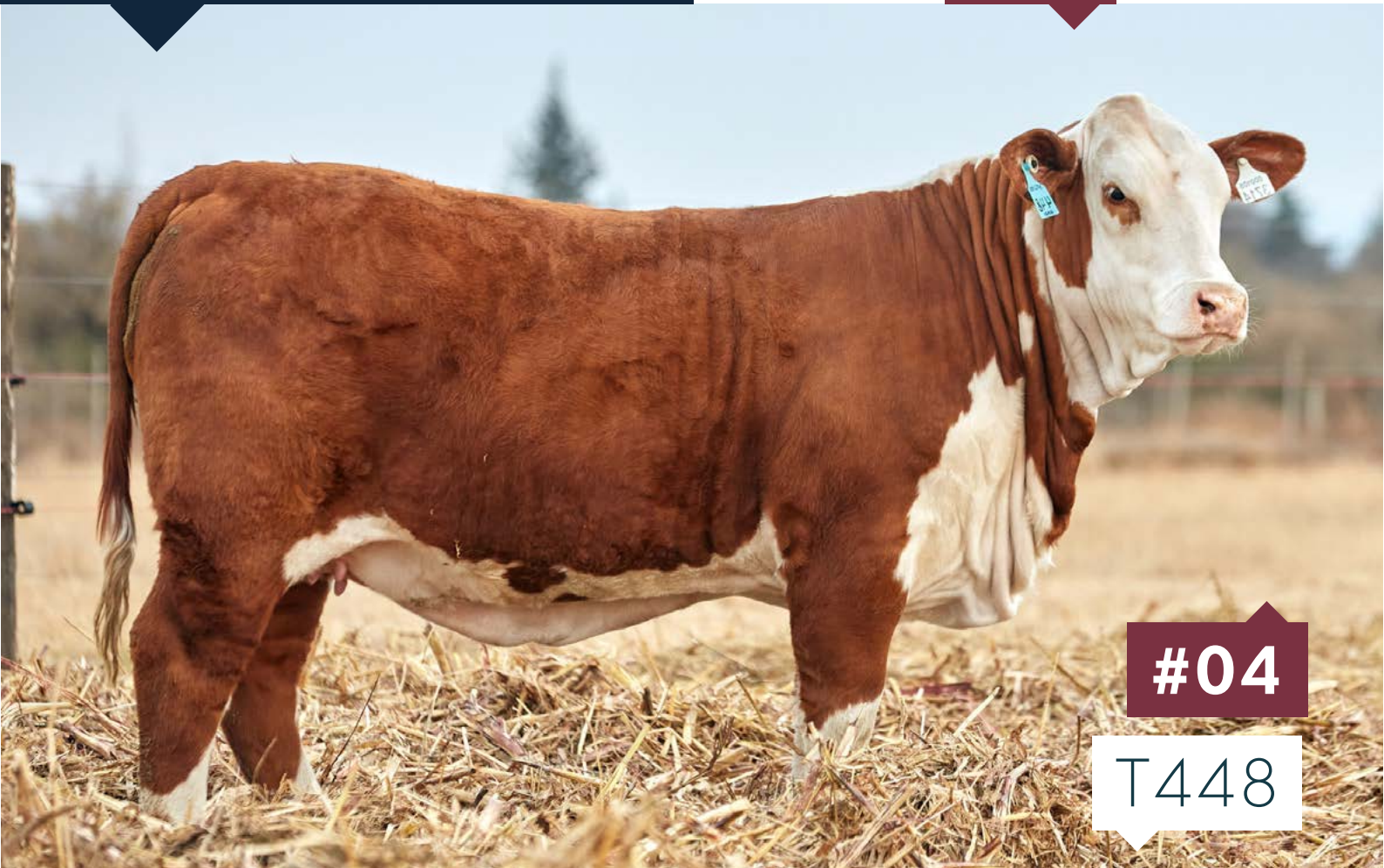

#04

T448

FICHA

VER VIDEO

FN: 30/09/2020 **REGISTRO:** Definitivo **ABA:** 2880475 **PESO:** 440 kg **GENOTIPADO:** S0004241
PN: 43 kg **HBA:** En Tramite **ESTADO:** Abierta **CARAVANA:** 032 010001053714

PEDIGREE

CARINYA ENDEAVOUR

PADRE

CARINYA HURLEY

CARINYA 1642

MADRE

ORIGENES L1339 IBIRAPITA

RANCHO 1332Y T/E

RANCHO 3072

DESCRIPCIÓN

HIJA DE CARINYA HURLEY

- CAPACIDAD CORPORAL
- CORRECCIÓN ESTRUCTURAL
- FEMINIDAD
- DEP'S BIEN EQUILIBRADOS

DEP'S	PN	PD	AM	L&C	PF	CE
DEP	1,61	6,96	1,45	4,38	18,36	0,76
PREC.	0,70	0,76	0,56		0,59	0,33
TOP		17		21	10	12





1332 - MADRE
(Rvada. **GRAN CAMPEONA NACIONAL 2017**)



CARINYA HURLEY - PADRE



T188 - HERMANA ENTERA



553 - TÍA



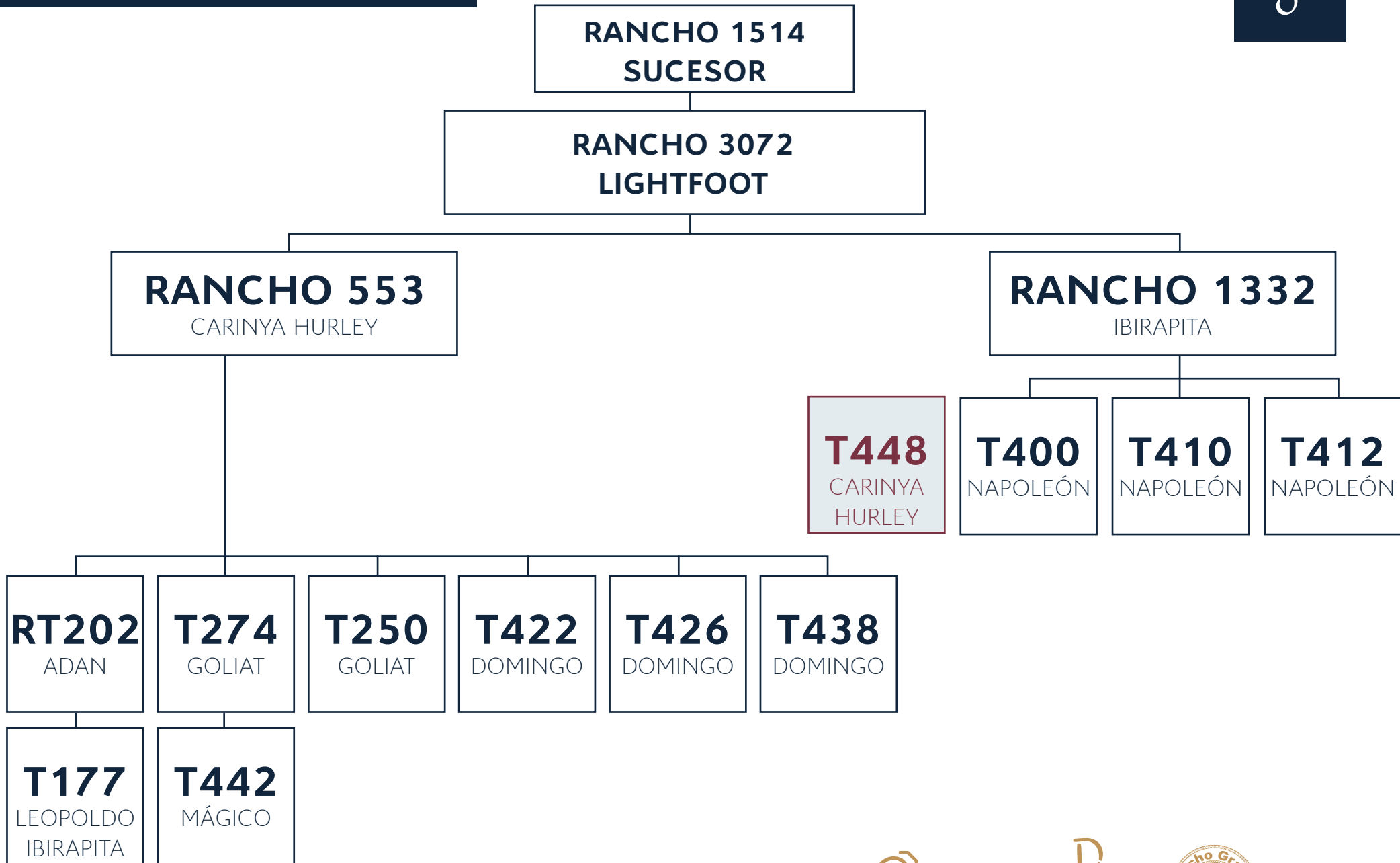



VER VIDEO 

FICHA

FN: 14/10/2020 **REGISTRO:** Definitivo **ABA:** 2883512 **PESO:** 385 kg **GENOTIPADO:** S0004247
PN: 36 kg **HBA:** En trámite **ESTADO:** Abierta **CARAVANA:** 032 010001053721

PEDIGREE

GANADERA LA PAZ DT61 GOLIAT

PADRE **AGROLEPAL T143 MIDAS**

RANCHO 3706 CANBERRA

VIR D4 ADÁN

MADRE **AGROLEPAL T40 ADÁN**

GANADERA LA PAZ RIO2 DOMINGA

DESCRIPCIÓN

FAMILIA DE GRANDES CAMPEONES,
 MIDAS X T40 DOMINGA
 GRAN VOLUMEN CORPORAL,
 PRECOCIDAD.

DEP'S	PN	PD	AM	L&C	PF	CE
DEP	0,82	12,39	-1,8	3,83	20,91	0,99
PREC.	0,70	0,76	0,45		0,59	0,32
TOP	-	3	-	28	7	5



FAMILIA DE T464



T40 - MADRE



MIDAS - PADRE
(GRAN CAMPEON PALERMO 2018)
(CHAMPION OF THE WORLD 2018)



DOMINGA - ABUELA MATERNA
(GRAN CAMPEONA PALERMO 2013)



GOLIAT - ABUELO PATERNO
(Rvdo. CAMPEON SENIOR PALERMO 2014)



360 - BISABUELA MATERNA
(GRAN CAMPEONA EXPOBRA 2009)



3706 - ABUELA PATERNA

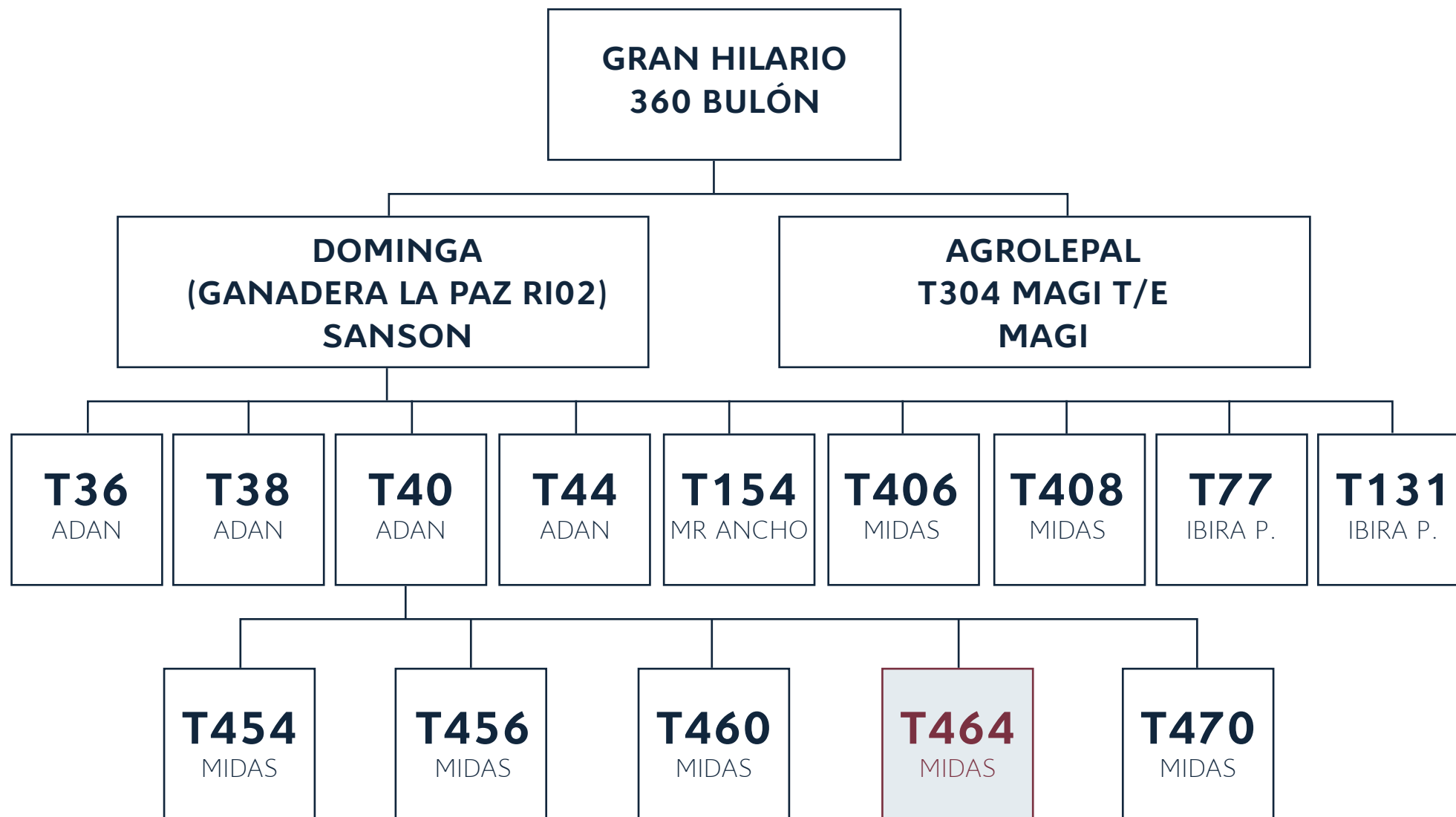



#11

T454

FICHA

VER VIDEO

FN: 15/10/2020 **REGISTRO:** Definitivo **ABA:** 2883509 **PESO:** 380 kg **GENOTIPADO:** S0004242
PN: 33 kg **HBA:** En trámite **ESTADO:** Abierta **CARAVANA:** 032 010001053719

PEDIGREE

GANADERA LA PAZ DT61 GOLIAT
PADRE **AGROLEPAL T143 MIDAS**
 RANCHO 3706 CANBERRA

VIR D4 ADÁN
MADRE **AGROLEPAL T40 ADÁN**
 GANADERA LA PAZ RIO2 DOMINGA

DESCRIPCIÓN

FAMILIA DE GRANDES CAMPEONES,
 MIDAS X T40 DOMINGA
 GRAN VOLUMEN CORPORAL,
 PRECOCIDAD.

DEP'S	PN	PD	AM	L&C	PF	CE
DEP	0,62	13,63	-2,31	3,94	20,78	0,99
PREC.	0,70	0,76	0,45		0,59	0,32
TOP	-	2	-	26	7	5



FAMILIA DE T454



T40 - MADRE



MIDAS - PADRE
(GRAN CAMPEON PALERMO 2018)
(CHAMPION OF THE WORLD 2018)



DOMINGA - ABUELA MATERNA
(GRAN CAMPEONA PALERMO 2013)



GOLIAT - ABUELO PATERNO
(Rvdo. CAMPEON SENIOR PALERMO 2014)



360 - BISABUELA MATERNA
(GRAN CAMPEONA EXPOBRA 2009)



3706 - ABUELA PATERNA

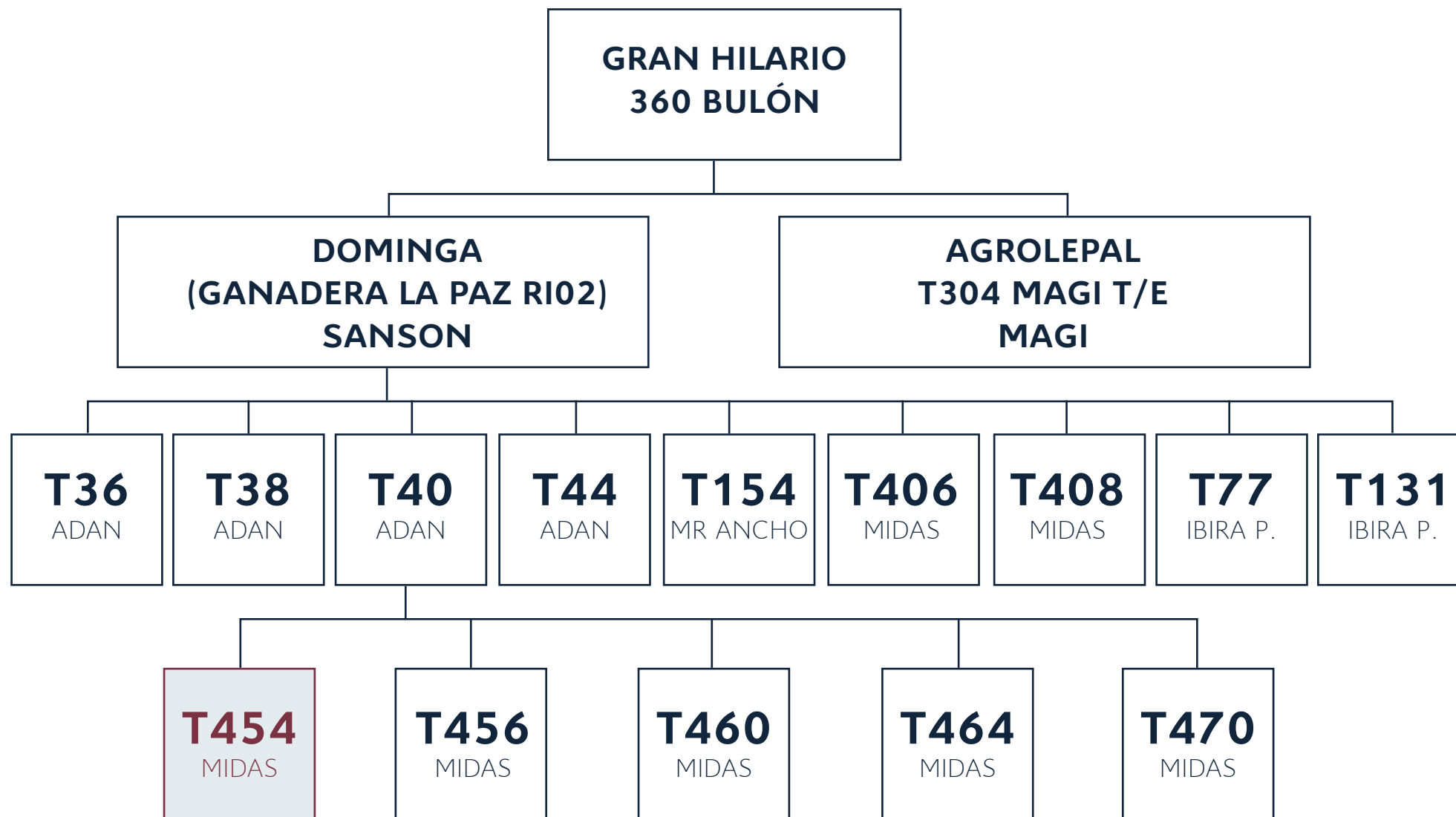

www.gepsa.com/feeds

@expresion_feeds

GEPSA FEEDS
Lider en Nutrición Animal

Somos parte en la Expresión de los resultados de La Dominga.

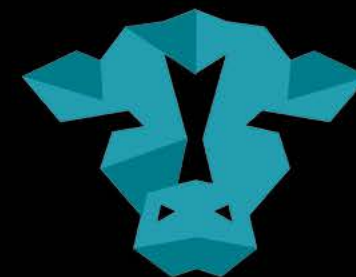

EXPRESIÓN

Programa de Alimentación para reproductores elite





FICHA

VER VIDEO

FN: 19/03/2019 **REGISTRO:** Definitivo **ABA:** 2781662 **PESO:** 615 kg **GENOTIPADO:** S0004218
PN: 36 kg **HBA:** En trámite **ESTADO:** Preñada 25/03/2021 - TORO LPV 913 **CARAVANA:** 032 010001053723

PEDIGREE

MARCAJOJO A 1931 NEW CORRY

PADRE

VIR

BZA LAIKA

MADRE

RANCHO 316 T/E - MAGNO

MANSIÓN D55708

MANSIÓN A 4914

DESCRIPCIÓN

HIJA DE ADÁN POR 55708,
 HERMANA ENTERA DE T60
 RG CAMPEONA EXPOBRA 2017
 ANCHA Y PROFUNDA
 DEPS BIEN BALANCEADOS
 SOBRESALIENTE ARCO COSTAL

DEP'S

	PN	PD	AM	L&C	PF	CE
DEP	0,58	5,10	4,52	6,52	19,59	0,44
PREC.	0,70	0,66	0,57		0,65	0,36
TOP		30	5	6	8	37



55708 - MADRE



T60 - HERMANA ENTERA
(RGH EXPOGRA 2017)



T157 - SOBRINO
(ACTUALMENTE CIAVT)



T286 - MEDIA HERMANA
(MISS CHAMPION OF THE WORLD 2020)



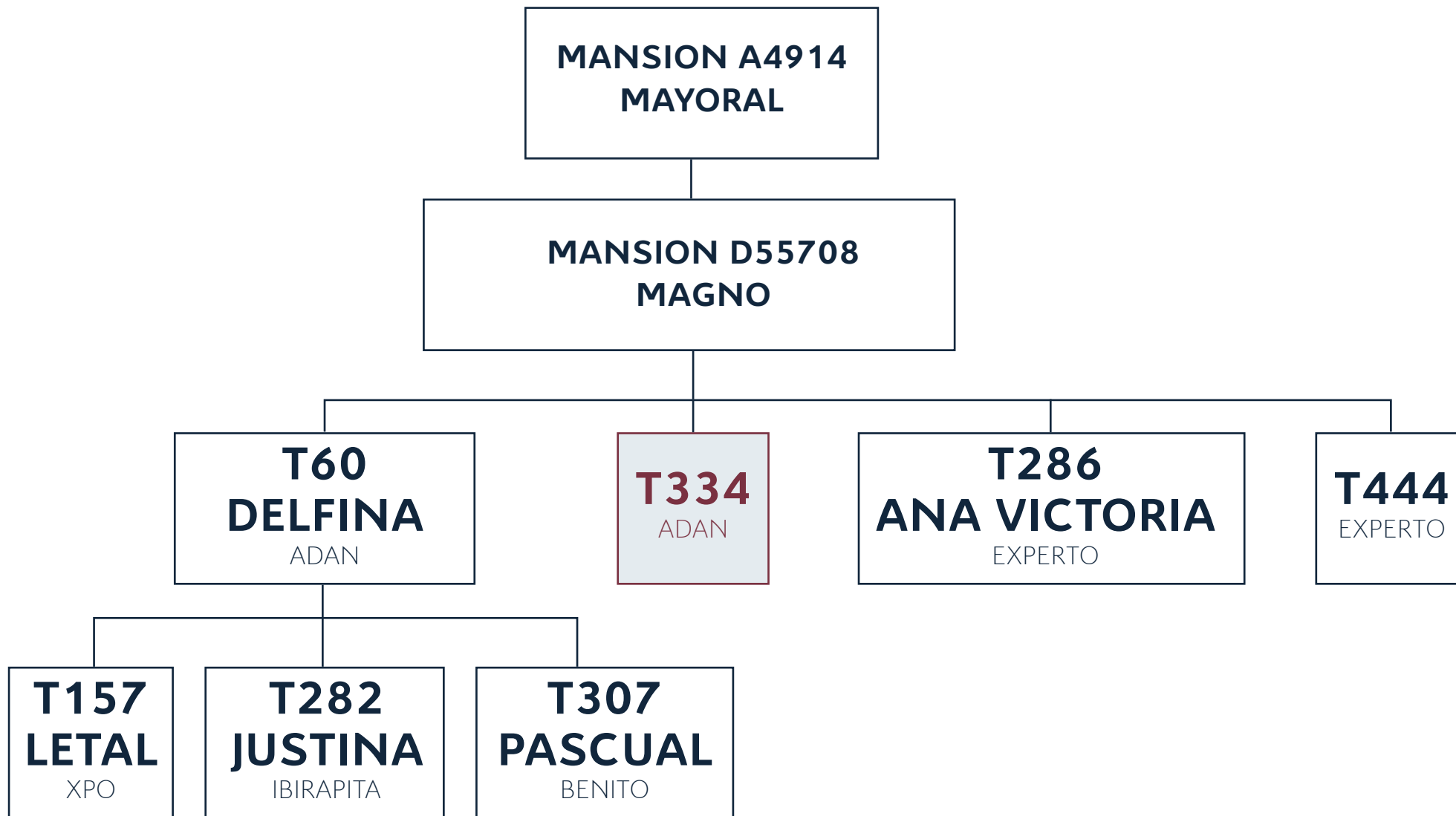



#13

T416

FICHA

VER VIDEO

FN: 17/09/2020 **REGISTRO:** Avanzado **ABA:** 2875405 **PESO:** 400 kg **GENOTIPADO:** S0004230
PN: 22 kg **HBA:** En trámite **ESTADO:** Abierta **CARAVANA:** 032 010001053776

PEDIGREE

GANADERA LA PAZ DT61 - GRANDEUR T/E GOLIAT

PADRE **AGROLEPAL T143 MIDAS T/E**

RANCHO 3706

MMS 126 COSWORT

MADRE **RANCHO 5746**

RANCHO GRANDE PEYRANO 3690 CANBERRA

DESCRIPCIÓN

SOLIDEZ EN PEDIGREE MIDAS POR 5746 COSWORTH.

MUY ANCHA Y FEMENINA

PROMINENTE ARCO COSTAL.

DEP'S

	PN	PD	AM	L&C	PF	CE
DEP	-0,06	5,62	1,28	3,45	22,70	0,67
PREC.	0,70	0,76	0,35		0,64	0,29
TOP	34	26		32	5	17



5746 - MADRE



T61 BENITO - MEDIO HERMANO (**CAMPEÓN JUNIOR Y CAMPEÓN SENIOR MENOR PALERMO 2017/2018**)



T72 - MEDIA HERMANA



T84 LUCÍA - MEDIA HERMANA (**CAMPEONA TERNERA MAYOR PARAGUAY 2017**)



T323 EMILIO - MEDIO HERMANO



T340 - MEDIA HERMANA



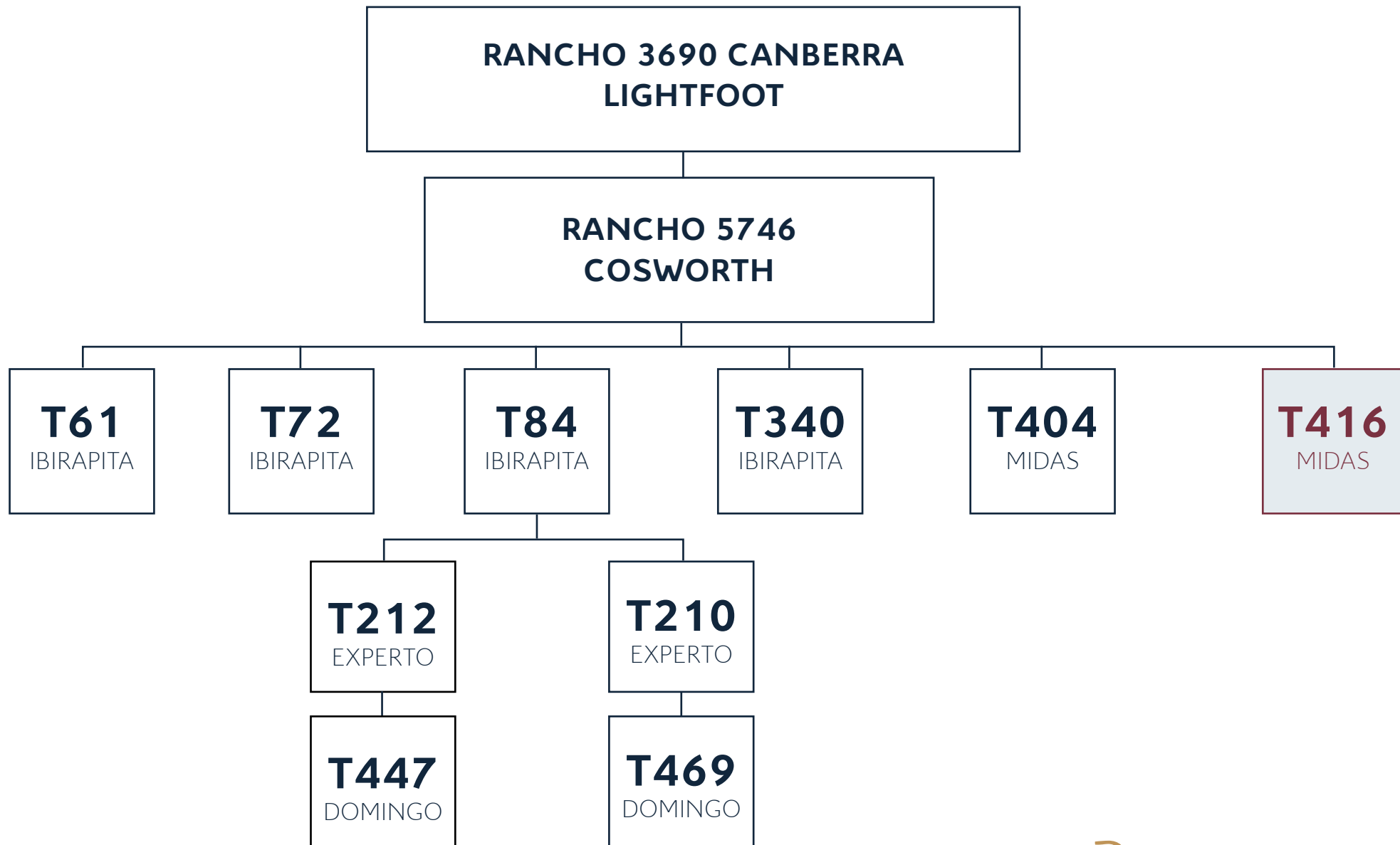



#19

T398

FICHA

VER VIDEO

FN: 10/09/2020 **REGISTRO:** Definitivo **ABA:** 2875432 **PESO:** 430 kg **GENOTIPADO:** S0004223
PN: 36 kg **HBA:** En trámite **ESTADO:** Abierta **CARAVANA:** 032 010001053786

PEDIGREE

CHADWICK DOWNS GRANDEUR

PADRE **GANADERA LA PAZ DT61 - GRANDEUR T/E GOLIAT**

CHADWICK DOWNS LILLY TROTTER Y068

RANCHO 4163 PRAGMÁTICO

MADRE **RANCHO 1228Y T/E**

RANCHO GRANDE (PEYRANO) 3252

DESCRIPCIÓN

HERMANA ENTERA DE CAIN,
 GOLIAT X 1228 PRAGMÁTICO
 ANCHA Y PROFUNDA,
 FUNCIONAL.
 EXCELENTE UBRE.

DEP'S

	PN	PD	AM	L&C	PF	CE
DEP	0,90	7,61	-2,73	0,52	9,45	0,45
PREC.	0,70	0,76	0,53		0,66	0,37
TOP		14			38	35



1228 - MADRE



GOLIAT - PADRE
(Rvdo. CAMPEÓN SENIOR PALERMO 2014)



3252 - ABUELA MATERNA



T125 CAIN - HERMANO ENTERO
(CHAMPION OF THE WORLD 2020)

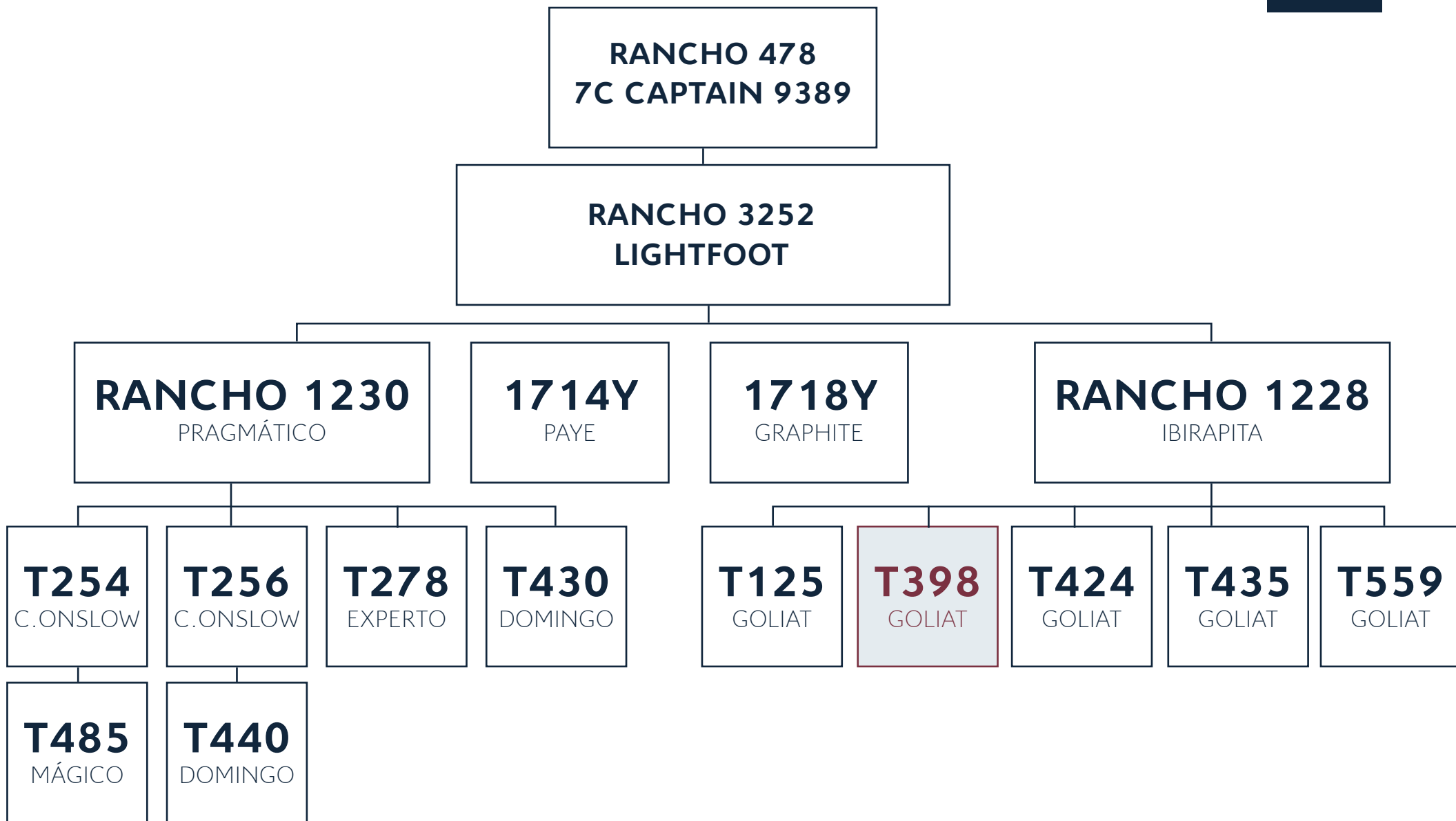



FICHA

VER VIDEO

FN: 26/09/2020 **REGISTRO:** Definitivo **ABA:** 2880470 **PESO:** 420 kg **GENOTIPADO:** S0004239
PN: 38 kg **HBA:** En trámite **ESTADO:** Abierta **CARAVANA:** 032 010001053715

PEDIGREE

GRAN HILARIO 51 BULON

PADRE **GUASUNCHOS 3125 EXPERTO**

GUASUNCHOS 2206

RANCHO 316 T/E MAGNO

MADRE **MANSIÓN D55708**

MANSIÓN A4914

DESCRIPCIÓN

HERMANA ENTERA DE ANA VICTORIA
 MISS WORD 2020
 COLOR CEREZA Y PELO CORTO,
 BIEN CARNICERA.
 FUNCIONAL.

DEP'S

	PN	PD	AM	L&C	PF	CE
DEP	0,95	8,87	4,18	8,07	25,66	0,83
PREC.	0,71	0,76	0,60		0,66	0,38
TOP		9	7	3	4	9



55708 - MADRE



T60 - MEDIA HERMANA
(Rvda. **GRAN CAMPEONA EXPOBRA 2017**)



T157 - PRIMO
(ACTUALMENTE CIAVT)



T286 - HERMANA ENTERA
(MISS CHAMPION OF THE WORLD 2020)

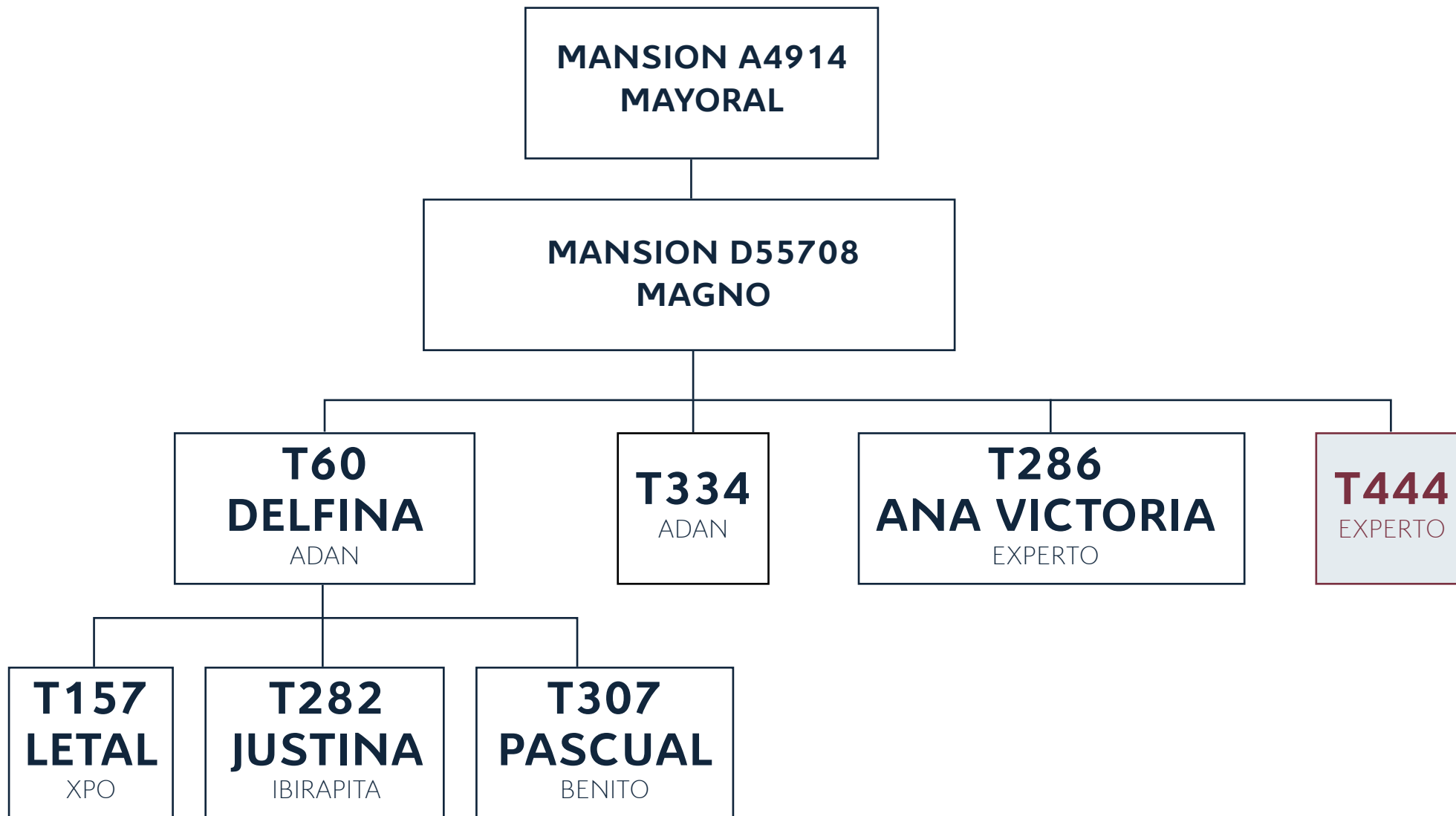



FICHA

VER VIDEO

FN: 18/092020 **REGISTRO:** Definitivo **ABA:** 2875433 **PESO:** 390 kg **GENOTIPADO:** S0004232
PN: 30 kg **HBA:** En trámite **ESTADO:** Abierta **CARAVANA:** 032 010001053778

PEDIGREE

CHADWICK DOWNS GRANDEUR

PADRE **GANADERA LA PAZ DT61 - GRANDEUR T/E GOLIAT**

CHADWICK DOWNS LILLY - TROTTER Y068

RANCHO 4163 - PRAGMÁTICO

MADRE **RANCHO 1228 T/E**

RANCHO GRANDE (PEYRANO) 3252

DESCRIPCIÓN

HERMANA ENTERA DE CAIN, GOLIAT
 POR 1228 PRAGMÁTICO
 LARGO CORPORAL.
 BIEN FEMENINA.

DEP'S

	PN	PD	AM	L&C	PF	CE
DEP	0,50	9,29	-3,49	0,60	9,04	0,45
PREC.	0,70	0,76	0,53		0,66	0,37
TOP		8			40	35



1228 - MADRE



GOLIAT - PADRE
(Rvdo. CAMPEÓN SENIOR PALERMO 2014)



3252 - ABUELA MATERNA



T125 CAIN - HERMANO ENTERO
(CHAMPION OF THE WORLD 2020)

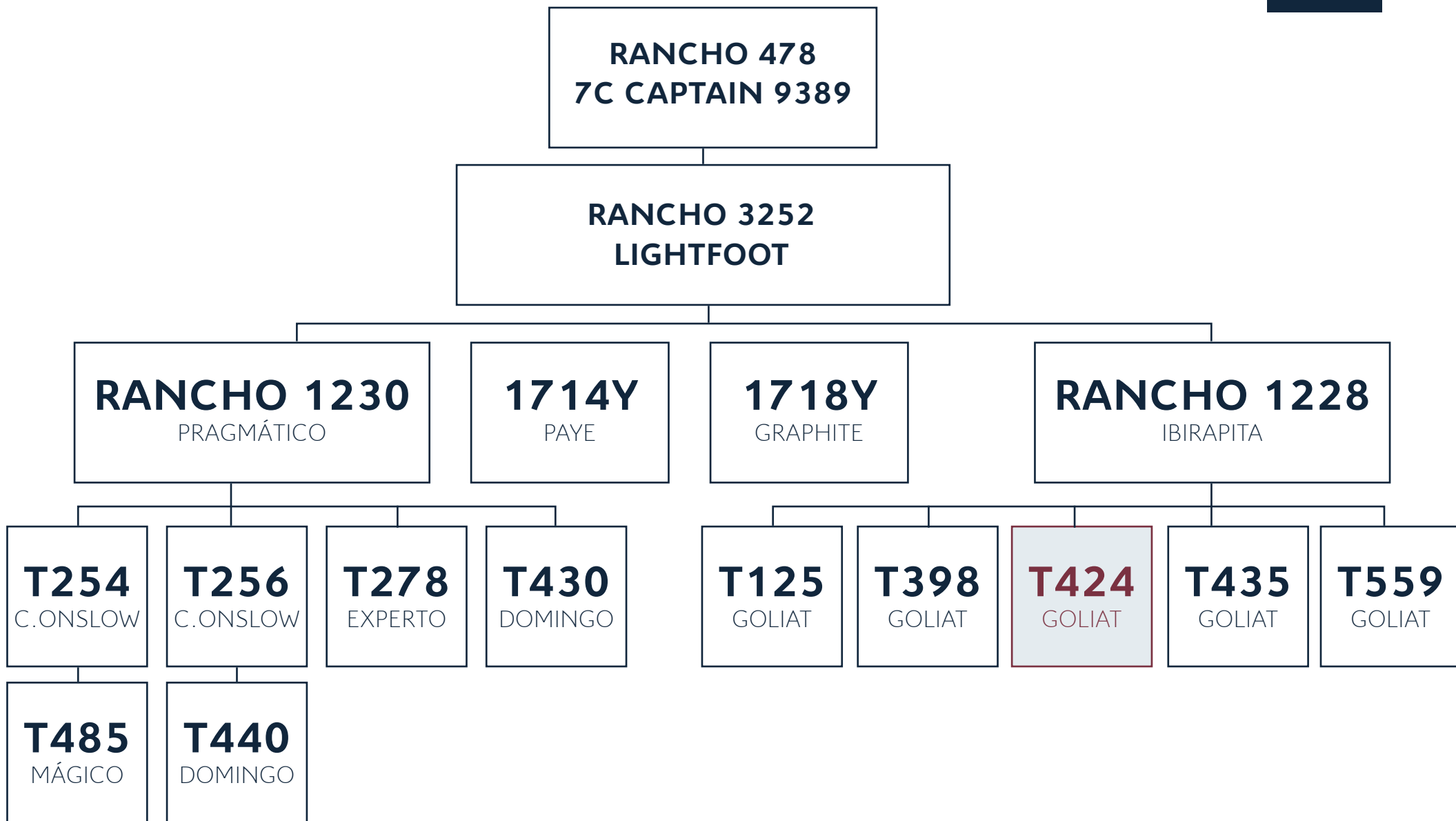



FICHA

VER VIDEO

FN: 20/09/2020 **REGISTRO:** Definitivo **ABA:** 2877003 **PESO:** 405 kg **GENOTIPADO:** S0004238
PN: 35 kg **HBA:** En trámite **ESTADO:** Abierta **CARAVANA:** 032 010001053775

PEDIGREE

ORIGENES L1339 IBIRAPITA

PADRE **AGROLEPAL T77 DOMINGO T/E**

GANADERA LA PAZ RIO2

GUASUNCHOS 3125 EXPERTO

MADRE **AGROLEPAL T278 AMPARO T/E**

RANCHO 1230Y T/E

DESCRIPCIÓN

EXCELENTE HIJA DE DOMINGO EN MADRE T278, CUATRO GENERACIONES DE DONANTES MODERADA Y FEMENINA, ANCHA Y PROFUNDA GRAN ARCO COSTAL.

DEP'S

	PN	PD	AM	L&C	PF	CE
DEP	1,26	8,01	3,15	6,61	22,36	0,99
PREC.	0,68	0,75	0,42		0,64	0,34
TOP		12	13	6	6	5



T278 - MADRE



DOMINGO - PADRE
(Rvdo. **GRAN CAMPEÓN PALERMO 2018**)



1230 - ABUELA MATERNA



DOMINGA - ABUELA PATERNA
(**GRAN CAMPEONA PALERMO 2013**)



360 - BISABUELA PATERNA
(**GRAN CAMPEONA EXPOBRA 2009**)



3252 - BISABUELA MATERNA





FARMQUIP
ARGENTINA



Brete Hidragold

La mejor opción para su cabaña

Tranqueras

La más amplia variedad del mercado



Seguinos en las redes



@farmquipoficial

www.farmquip.com.ar

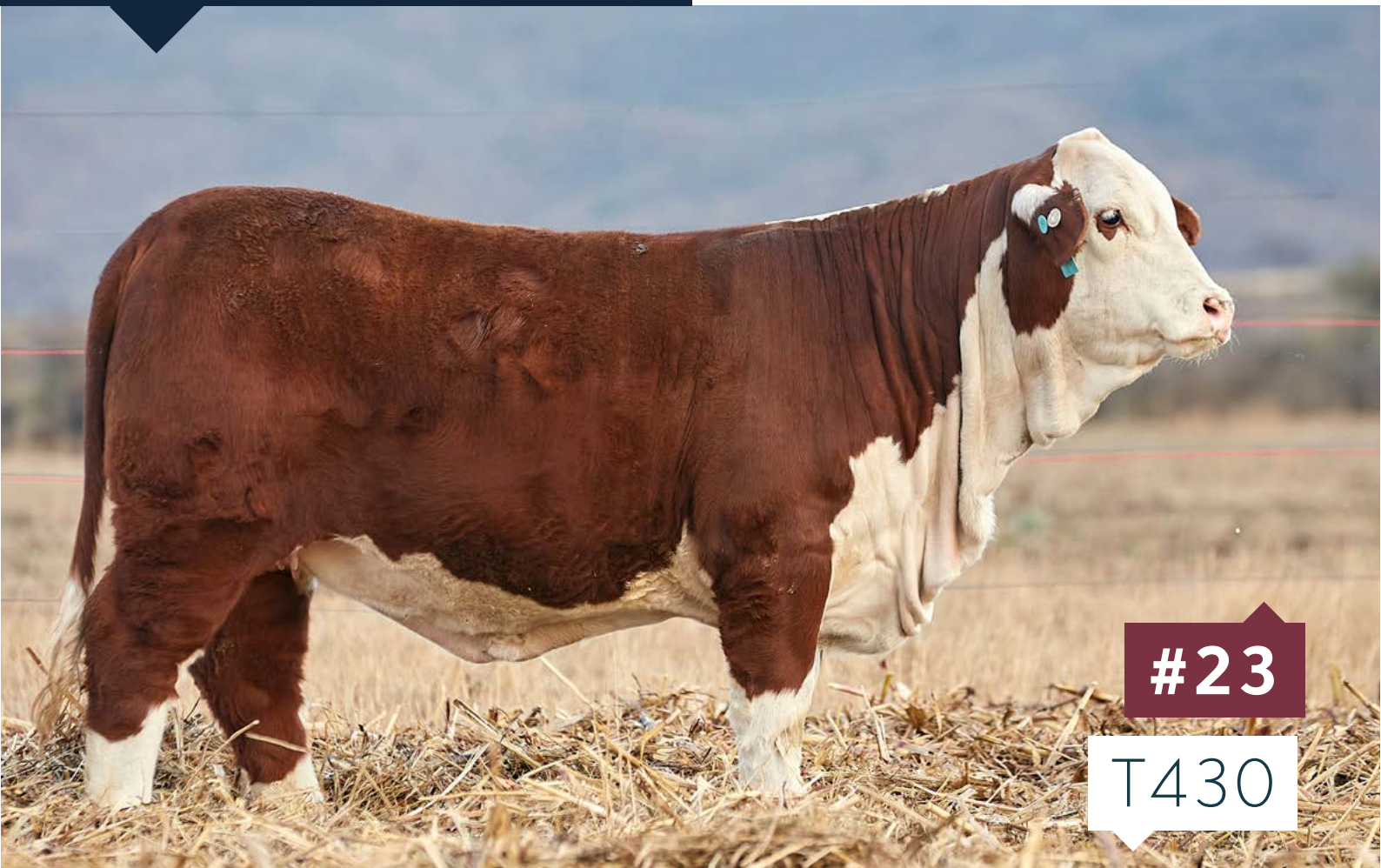

FICHA

VER VIDEO

FN: 22/09/2020 **REGISTRO:** Definitivo **ABA:** 2875453 **PESO:** 345 kg **GENOTIPADO:** S0004234
PN: 28 kg **HBA:** En trámite **ESTADO:** Abierta **CARAVANA:** 032 010001053789

PEDIGREE

ORIGENES L1339 IBIRAPITA

PADRE **AGROLEPAL T77 DOMINGO T/E**

GANADERA LA PAZ RIO2

RANCHO 4163 PRAGMÁTICO

MADRE **RANCHO 1230Y T/E**

RANCHO GRANDE PEYRANO 3252

DESCRIPCIÓN

EXCELENTE HIJA DE DOMINGO
 POR 1230 PRAGMÁTICO
 MUY ANCHA CON DESTACADO
 ARCO COSTAL, MODERADA CON
 BUENA ESTRUCTURA.
 DEP'S BIEN DESTACADOS.

DEP'S	PN	PD	AM	L&C	PF	CE
DEP	0,75	8,83	0,56	4,43	11,06	0,74
PREC.	0,71	0,76	0,43		0,66	0,35
TOP		9		20	31	13



1230 - MADRE



DOMINGO - PADRE
(Rvdo. **GRAN CAMPEÓN PALERMO 2018**)



3252 - ABUELA MATERNA



DOMINGA - ABUELA PATERNA
(**GRAN CAMPEONA PALERMO 2013**)



360 - BISABUELA PATERNA
(**GRAN CAMPEONA EXPOBRA 2009**)



T278 - MEDIA HERMANA

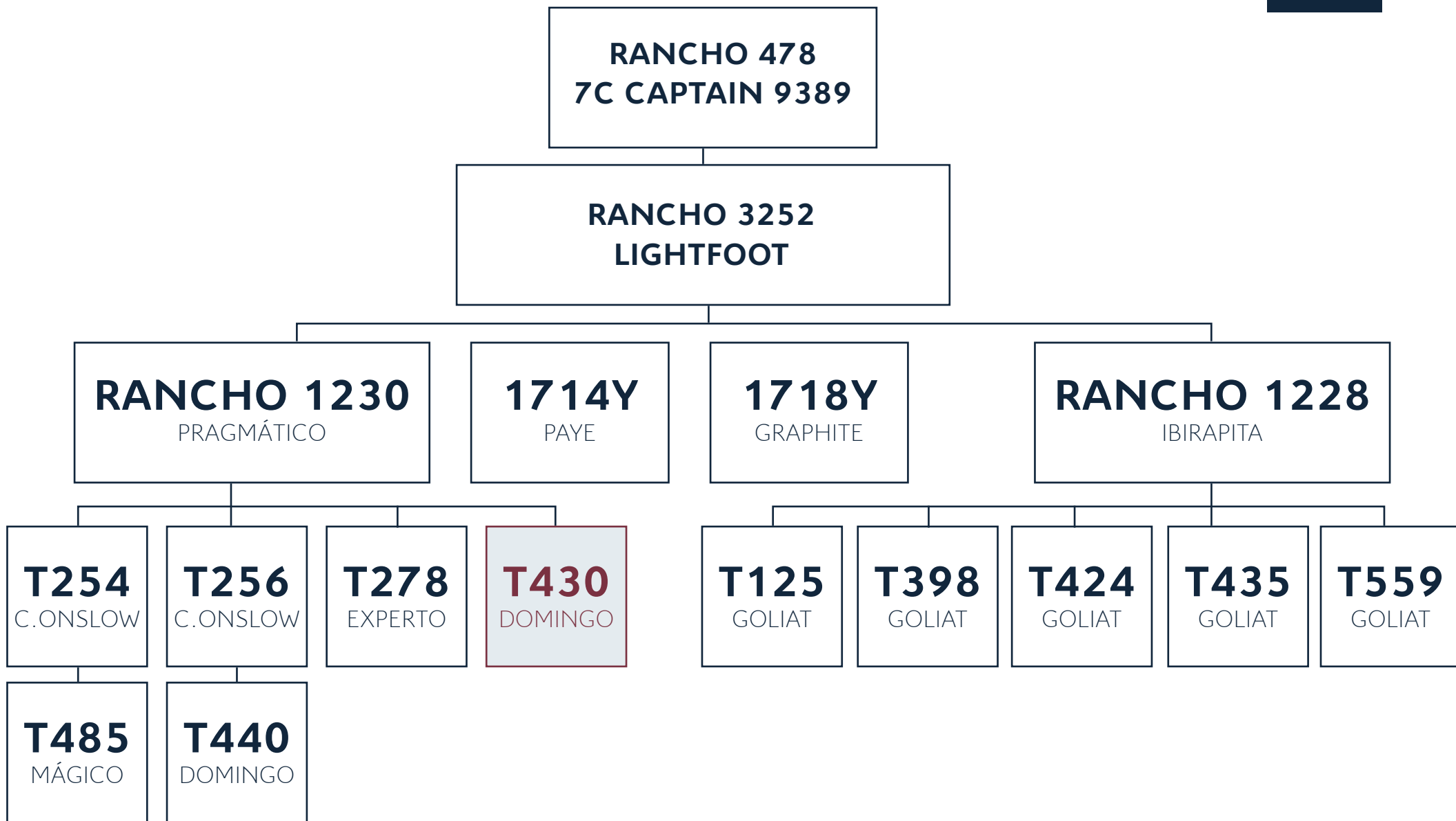



#26

T412

FICHA

VER VIDEO

FN: 15/09/2020 **REGISTRO:** Definitivo **ABA:** 2875662 **PESO:** 355 kg **GENOTIPADO:** S0004229
PN: 24 kg **HBA:** En trámite **ESTADO:** Abierta **CARAVANA:** 032 010001053780

PEDIGREE

CARINYA NOVAC 2363

PADRE **AGROLEPAL T69 T/E NAPOLEÓN**

VICUMAC 10 PUPI

ORIGENES L1339 IBIRAPITA

MADRE **RANCHO 1332Y T/E**

RANCHO 3072

DESCRIPCIÓN

HIJA DE NAPOLEÓN
 POR MADRE 1332 IBIRÁ PITA
 LARGA, FEMENINA
 PELO CORTO Y ANTEOJERAS.

DEP'S

	PN	PD	AM	L&C	PF	CE
DEP	0,00	5,57	4,52	6,75	24,95	1,12
PREC.	0,67	0,74	0,37		0,50	0,25
TOP		26	5	6	4	3

OFERTAR ON LINE



1332 - MADRE



NAPOLEÓN - PADRE
(CAMPEON SENIOR PALERMO 2019)



PUPI - ABUELA PATERNA



553 - TÍA



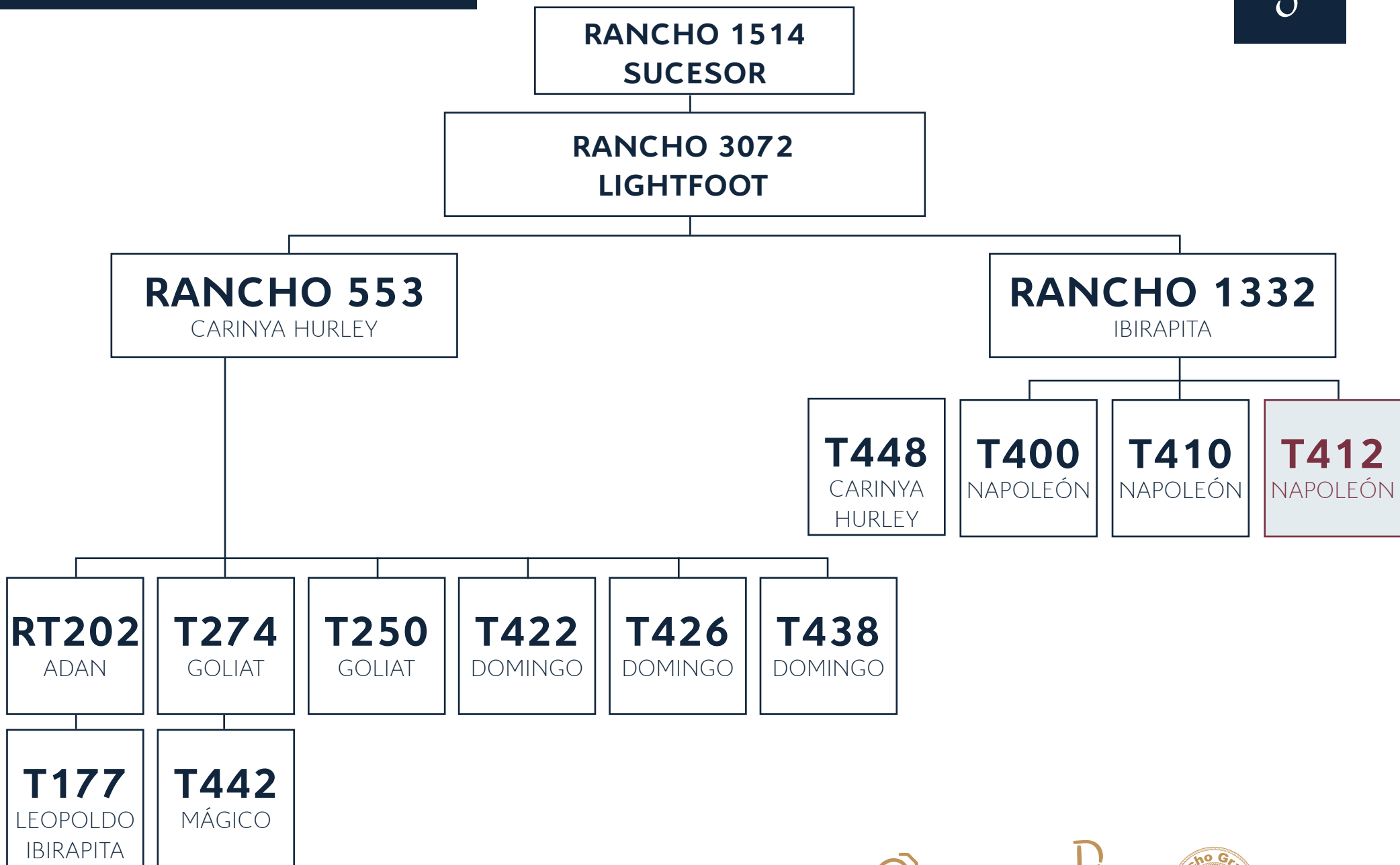



#27

T410

FICHA

VER VIDEO

FN: 15/09/2020	REGISTRO: Definitivo	ABA: 2875661	PESO: 360 kg	GENOTIPADO: S0004228
PN: 24 kg	HBA: En trámite	ESTADO: Abierta	CARAVANA: 032 010001053799	

PEDIGREE

	CARINYA NOVAC 2363
PADRE	AGROLEPAL T69 T/E NAPOLEÓN
	VICUMAC 10 PUPI
	ORÍGENES L1339 IBIRAPITA
MADRE	RANCHO 1332Y T/E
	RANCHO 3072

DESCRIPCIÓN

HIJA DE NAPOLEÓN
 POR MADRE 1332 IBIRÁ PITA
 PELO CORTO, BIEN ACEBUZADA
 LARGA.

DEP'S	PN	PD	AM	L&C	PF	CE
DEP	-	5,21	4,63	6,69	24,87	1,12
PREC.	0,67	0,74	0,37		0,50	0,25
TOP	43	29	5	6	4	3

OFERTAR ON LINE



PÁGINA 51



1332 - MADRE



NAPOLEÓN - PADRE
(CAMPEON SENIOR PALERMO 2019)



PUPI - ABUELA PATERNA



553 - TÍA

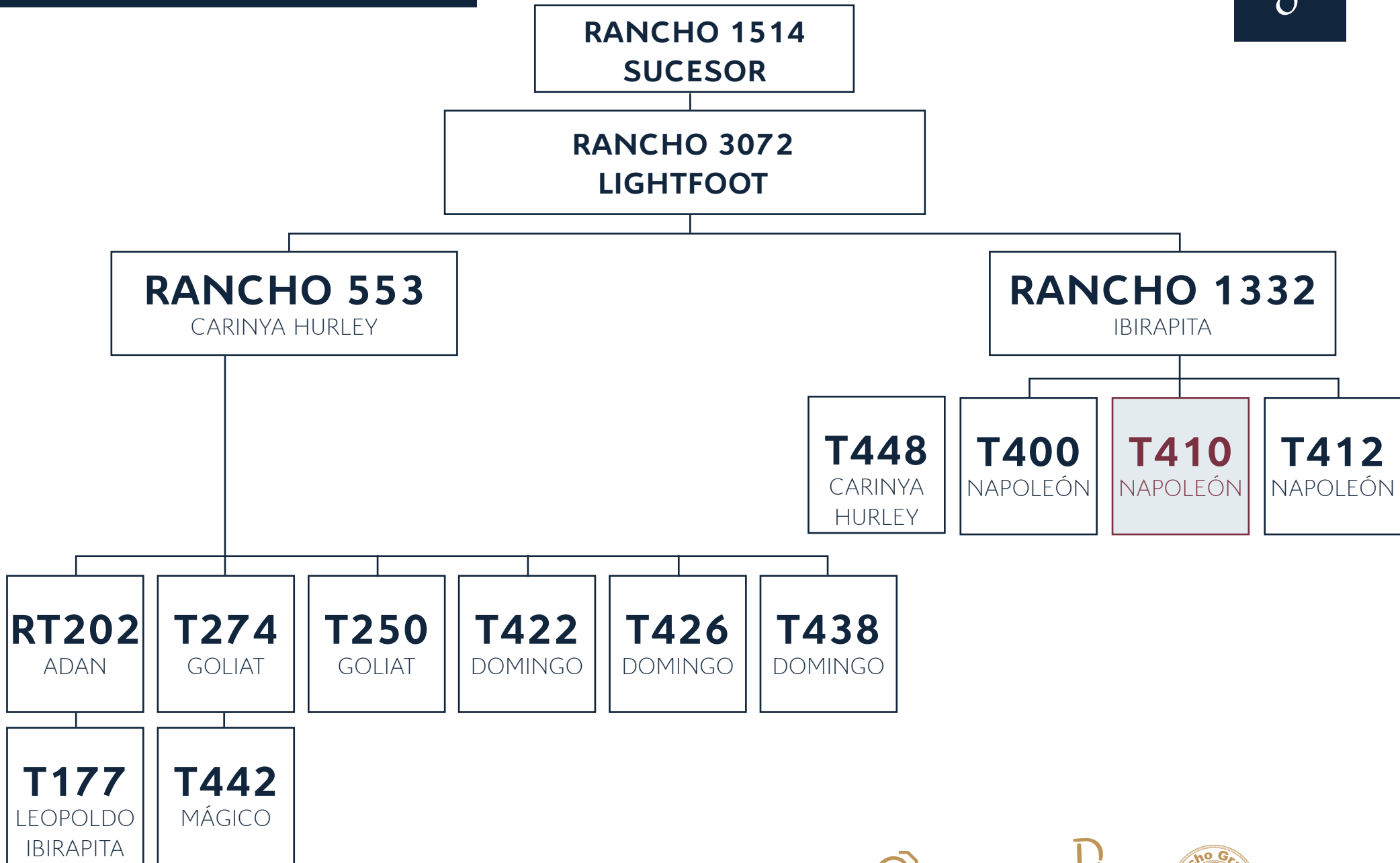



#28

T432

FICHA

VER VIDEO

FN: 20/09/2020 **REGISTRO:** Definitivo **ABA:** 2875456 **PESO:** 350 kg **GENOTIPADO:** S0004235
PN: 28 kg **HBA:** En trámite **ESTADO:** Abierta **CARAVANA:** 032 010001053790

PEDIGREE

ORIGENES L1339 IBIRAPITA

PADRE **AGROLEPAL T77 DOMINGO T/E**

GANADERA LA PAZ RIO2

RANCHO 4163 PRAGMÁTICO

MADRE **RANCHO 6460**

RANCHO GRANDE PEYRANO 3215

DESCRIPCIÓN

HIJA DE DOMINGO
 POR MADRE 6460 PRAGMÁTICO
 MODERADA, FUERTE TREN POSTERIOR
 MOCHA NATURAL.

DEP'S

	PN	PD	AM	L&C	PF	CE
DEP	0,80	8,35	1,43	5,06	13,49	0,75
PREC.	0,69	0,75	0,43		0,64	0,33
TOP		11		15	22	13



6460 - MADRE



DOMINGO - PADRE
(Rvdo. GRAN CAMPEÓN PALERMO 2018)



T107 - MEDIO HERMANO



DOMINGA - ABUELA PATERNA
(GRAN CAMPEONA PALERMO 2013)



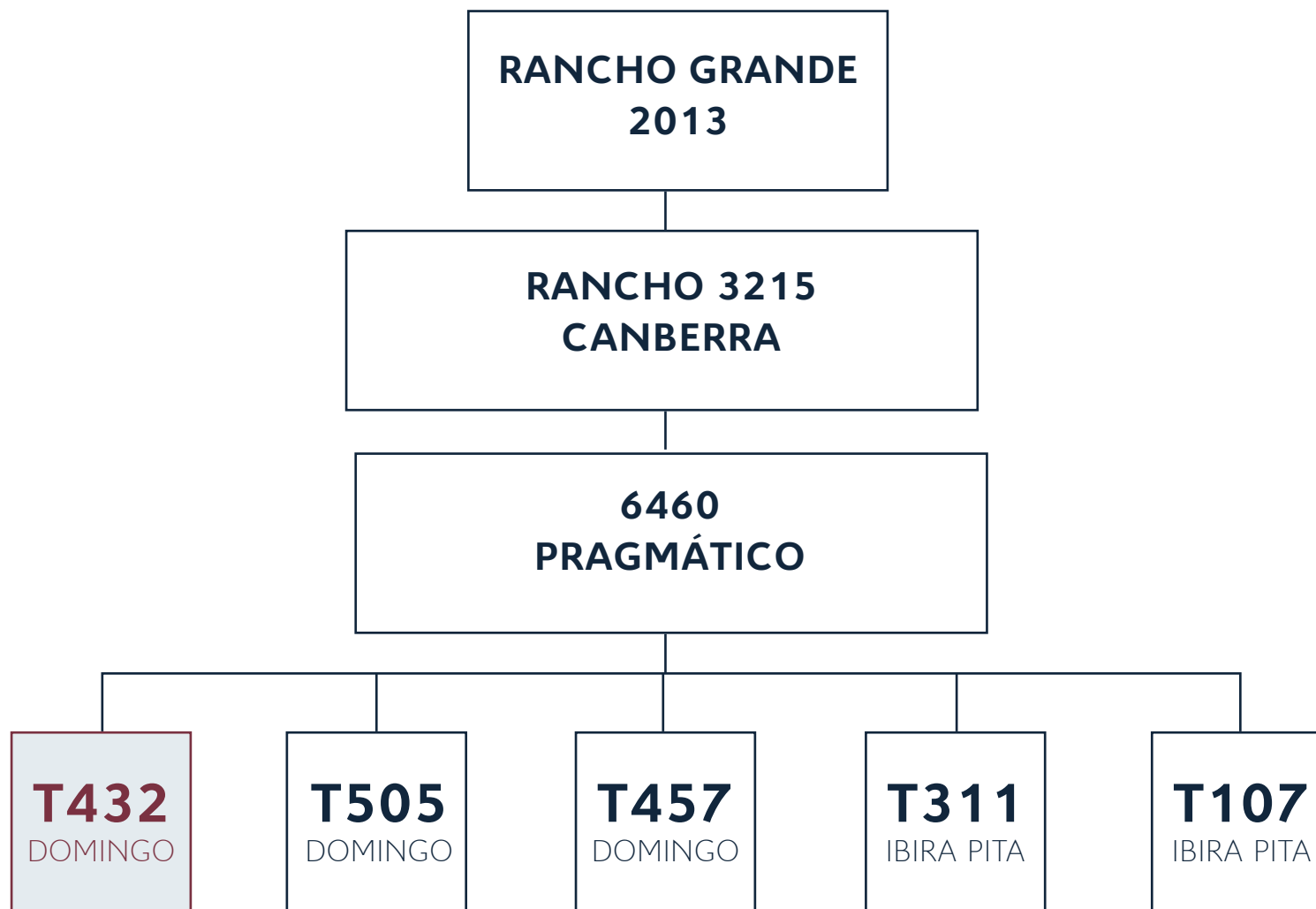

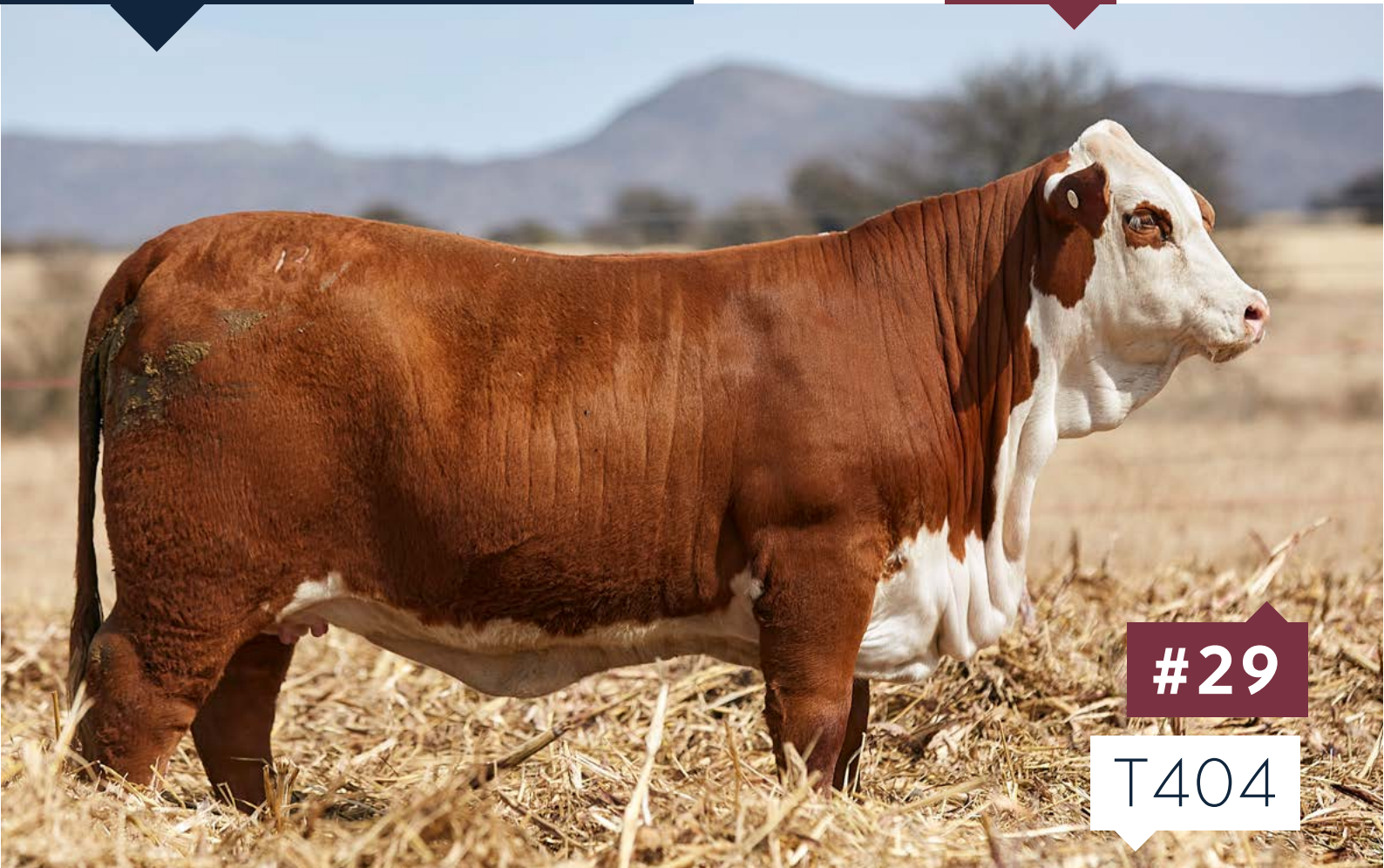

#29

T404

FICHA

VER VIDEO

FN: 13/09/2020 **REGISTRO:** Definitivo **ABA:** 2875406 **PESO:** 355 kg **GENOTIPADO:** S0004225
PN: 22 kg **HBA:** En trámite **ESTADO:** Abierta **CARAVANA:** 032 010001053787

PEDIGREE

GANADERA LA PAZ DT 61 GOLIAT

PADRE **AGROLEPAL T143 MIDAS**
 RANCHO 3706 CANBERRA

MMS 126 COSWORTH
MADRE **RANCHO 5746 COSWORTH**
 RANCHO 3690 CANBERRA

DESCRIPCIÓN

SOLIDO PEDIGREE
 HIJA DE MIDAS POR 5746 COSWORTH
 PRECOZ, BUEN ARCO COSTAL
 MODERADA Y CARNICERA.

DEP'S	PN	PD	AM	L&C	PF	CE
DEP	-0,53	6,91	0,61	3,51	22,07	0,67
PREC.	0,70	0,76	0,35		0,64	0,29
TOP	6	17		32	6	17





5746 - MADRE



T61 BENITO - MEDIO HERMANO
**(CAMPEÓN JUNIOR Y CAMPEÓN SENIOR
MENOR PALERMO 2017/2018)**



T72 - MEDIA HERMANA



T84 LUCÍA - MEDIA HERMANA
(CAMPEONA TERNERA MAYOR PARAGUAY 2017)



T323 EMILIO - MEDIO HERMANO



T340 - MEDIA HERMANA



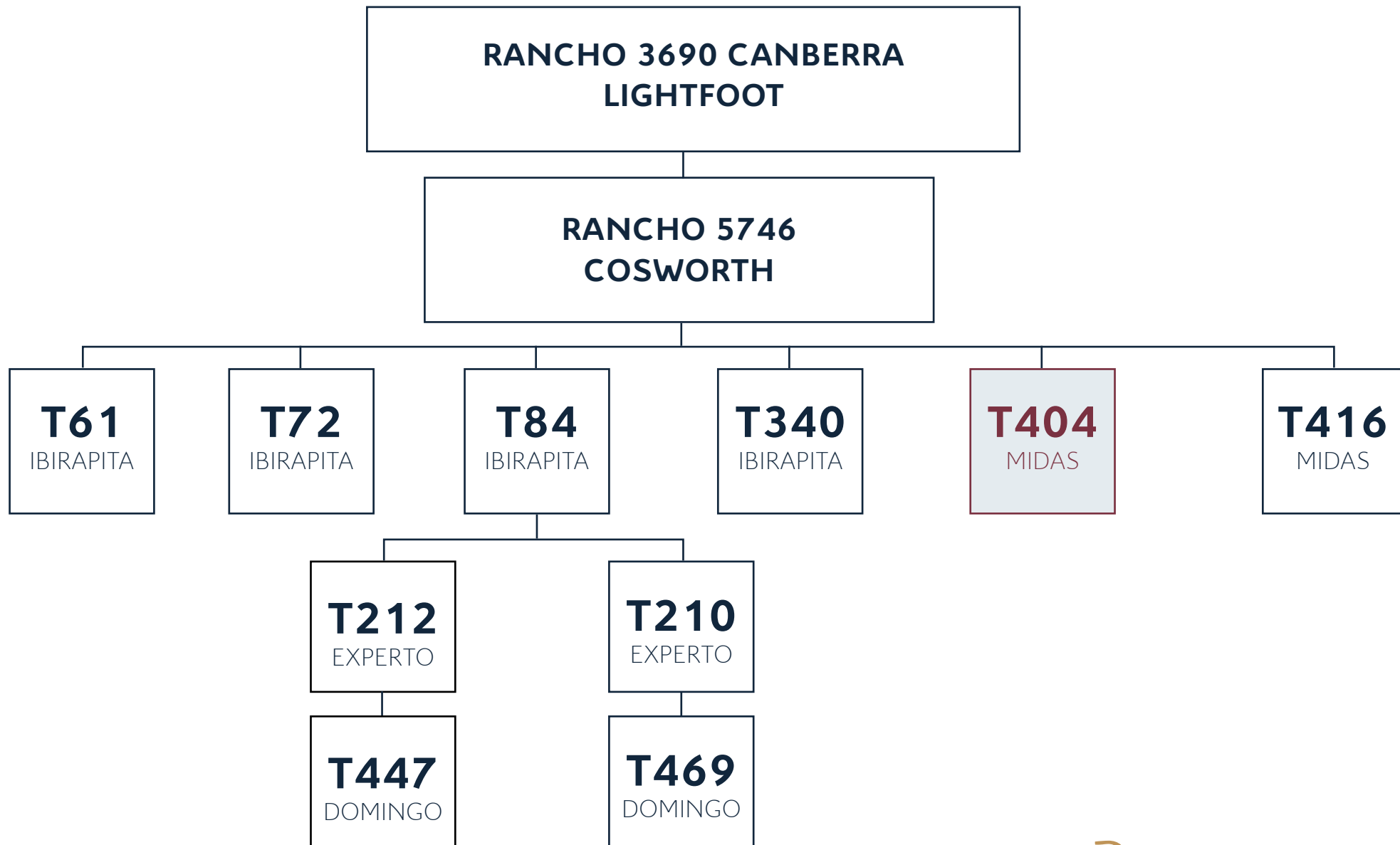



FINCA



#05

3196

FICHA

VER VIDEO



FN: 02/06/2020

COLOR: Negro

REGISTRO: Definitivo

ABA: 981339

PN: 38 kg

HBA: -

ESTADO: -

PEDIGREE

YÁS (CORRALERO 1651 YASTÁ RELMUN)

PADRE

VAGÓN (RANCHO 8438 YÁS)

RANCHO 6916 SLEEP EASY 183L

YÁS (CORRALERO 1651 YASTÁ RELMUN)

MADRE

RANCHO 1514 YÁS T/E

RANCHO 590 MR CLASSIC T/E

DEP'S

PN

PD

AM

L&C

PF

CE

DEP

0,52

14,67

1,90

9,24

25,82

0,74

PREC.

0,77

0,75

0,67

0,71

0,68

TOP

83

3

82

9

5

50



#06

3156

FICHA

VER VIDEO



FN: 16/12/2019

COLOR: -

REGISTRO: Definitivo

ABA: 883767

PN: 35 kg

HBA: -

ESTADO: -

PEDIGREE

BRINKS BRIGHT SIDE 782R24

PADRE

FRANCESCO (RANCHO 1256 NEW BRIGHT SIDE T/E

RANCHO 224 SUNDANCE T/E

YÁS (CORRALERO 1651 YASTÁ RELMUN)

MADRE

RANCHO 1514 YÁS T/E

RANCHO 590 MR CLASSIC T/E

DEP'S

PN

PD

AM

L&C

PF

CE

DEP

0,13

12,53

2,29

8,55

22,97

0,76

PREC.

0,78

0,76

0,70

0,76

0,70

TOP

62

6

75

15

9

48



#14

3182

FICHA

VER VIDEO



FN: 01/04/2020

COLOR: Colorada

REGISTRO: Definitivo

ABA: 981323

PN: 38 kg

HBA: -

ESTADO: -

PEDIGREE

MR PB RED BULL 521/09 W

PADRE

COMODÍN (RANCHO 2415 RED BULL T/E)

RANCHO 1434 BUCARÉ T/E

CACHAMAY (GUASUNCHOS 125 T/E)

MADRE

RANCHO 1149 CACHAMAY T/E

RANCHO 6744 HOME RUN

DEP'S

PN

PD

AM

L&C

PF

CE

DEP

0,98

17,34

1,11

9,78

25,38

1,29

PREC.

0,75

0,70

0,49

0,63

0,60

TOP

93

1

92

6

5

16

OFERTAR ON LINE

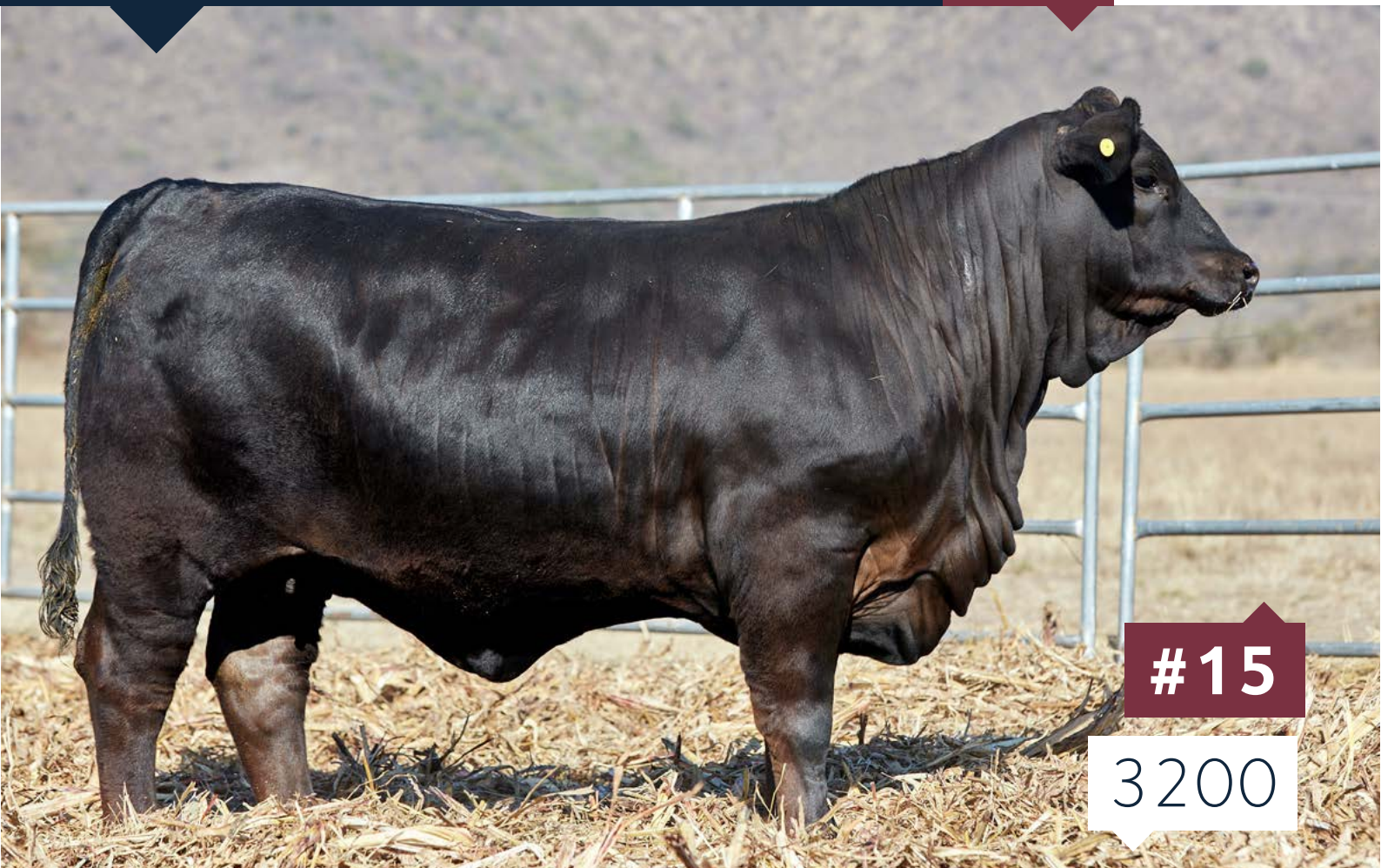

FICHA

VER VIDEO



FN: 04/06/2020

COLOR: -

REGISTRO: Definitivo

ABA: 981342

PN: 38 kg

HBA: -

ESTADO: -

PEDIGREE

RELEVANTE (LAS LILAS 5909 F RELMUN 6774)

PADRE

MESSI (MORRIS RELEVANTE 434 COMODORO)

POZO 3847 COMODORO

MADRE

FRANCESCO (RANCHO 1256 NEW BRIGHT SIDE T/E)

RANCHO 2243 FRANCESCO T/E

RANCHO 588 MR CLASSIC T/E

DEP'S

PN

PD

AM

L&C

PF

CE

DEP

0,91

11,40

3,60

9,29

22,95

0,70

PREC.

0,77

0,74

0,68

0,71

0,68

TOP

92

10

28

9

9

53



FICHA

VER VIDEO



FN: 03/06/2020

COLOR: Negro

REGISTRO: Definitivo

ABA: 981341

PN: 35 kg

HBA: -

ESTADO: -

PEDIGREE

GLADIADOR (EBANO 4045 T/E)

PADRE

SPARTACUS (ANAMÉLIA B059 MAXIMUS T/E)

ANAMÉLIA T/E K522-38A

MADRE

NEW BRIGHT SIDE 782R24

RANCHO 2959 NEW BRIGHT SIDE T/E

RANCHO 224 SUNDANCE T/E

DEP'S

	PN	PD	AM	L&C	PF	CE
DEP	0,25	9,94	0,42	5,39	15,34	0,79
PREC.	0,74	0,70	0,59		0,66	0,60
TOP	70	17	96	80	43	45

OFERTAR ON LINE

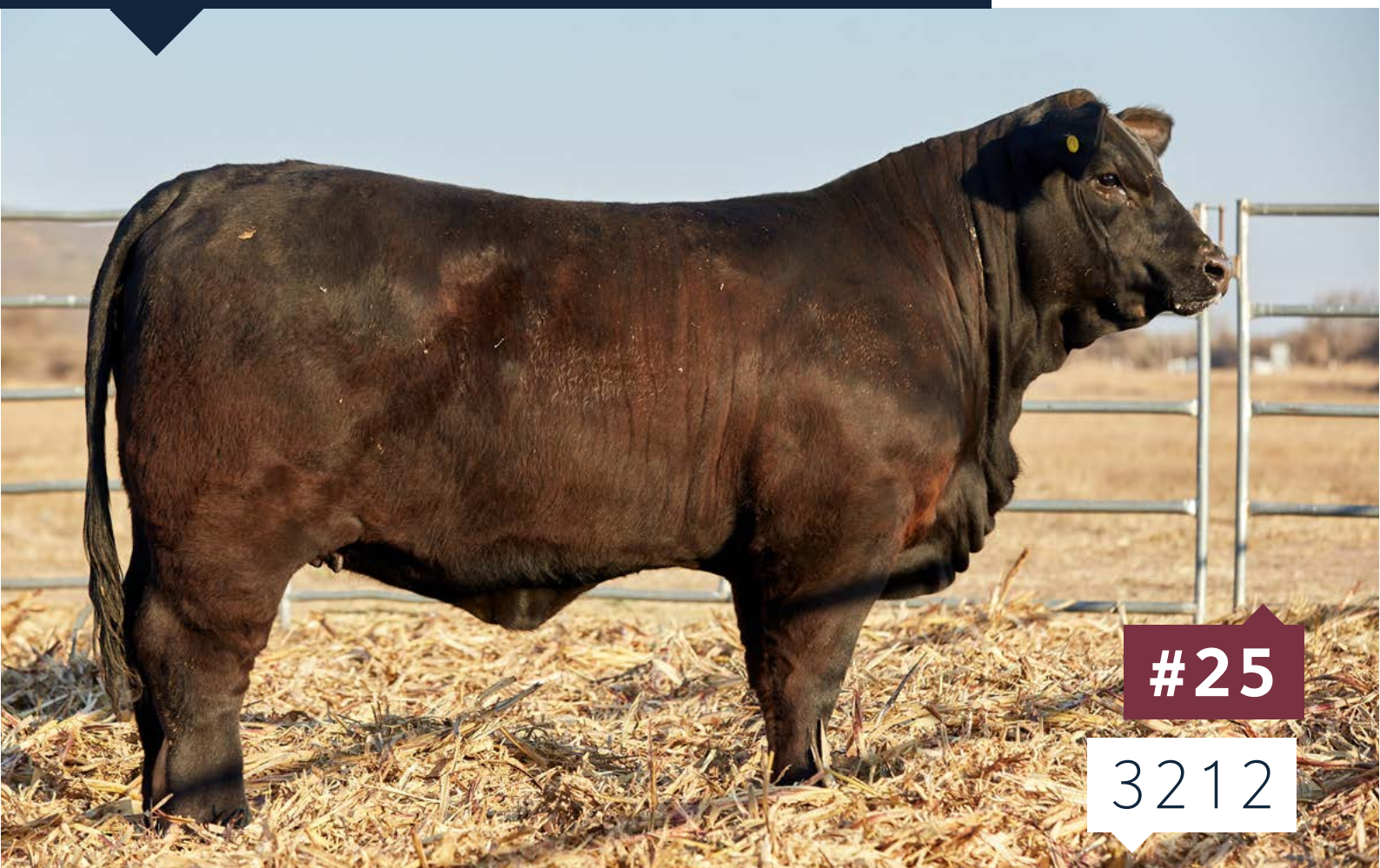

#25

3212

FICHA

VER VIDEO



FN: 22/07/2020

COLOR: Negro

REGISTRO: Definitivo

ABA: 981357

PN: 35 kg

HBA: -

ESTADO: -

PEDIGREE

MORRIS MAXIMO 116

PADRE

TURBO (BERMEJO 149 MAX GIM T/E)

CORRALERA 5186 LANIN E-846

NEW BRIGHT SIDE 782R24

MADRE

RANCHO 1261 NEW BRIGHT SIDE T/E

RANCHO 83 SUNDANCE T/E

DEP'S

PN

PD

AM

L&C

PF

CE

DEP

0,40

12,47

3,19

9,43

23,39

1,04

PREC.

0,77

0,74

0,66

0,70

0,67

TOP

78

6

55

8

8

28



#09

192

FICHA

VER VIDEO



FN: 21/04/20

COLOR: Negro

REGISTRO: -

AAB:

PN: 32 kg

HBA: -

ESTADO: -

PEDIGREE

RANCHO BRG 2922 (CURANDERO)

PADRE

RANCHO BRG 234 (VAN GOGH)

RANCHO 1604

CACTUS 1879 BEST SELLER MILONGA (HEMINGWAY)

MADRE

RANCHO 2914

RANCHO 1957

DEP'S

PN

PD

AM

L&C

PF

CE

DEP

0,07

8,04

3,50

0,62

0,54

PREC.

TOP

OFERTAR ON LINE



PÁGINA 67



#18

194

FICHA

VER VIDEO



FN: 01/06/20

COLOR: Negro

REGISTRO: -

AAB:

PN: 36 kg

HBA: -

ESTADO: -

PEDIGREE

PADRE CACTUS 1897 BEST SELLER MILONGA (HEMINGWAY)

MADRE RANCHO 2743

DEP'S

PN

PD

AM

L&C

PF

CE

DEP 0,71

11,95

1,79

0,62

0,54

PREC.

TOP

OFERTAR ON LINE



PÁGINA 68

PACK DE 5 EMBRIONES





EMBRIONES

06 DE OCTUBRE

1º Remate SELECCIÓN
DE GALIA

PACK DE 5 EMBRIONES



OFERTAR ON LINE



PÁGINA 70



FICHA

VER VIDEO



FN: 15/03/2020

COLOR: Negro

REGISTRO: Definitivo

AAB: 1011340

PN: - kg

HBA: En trámite

ESTADO: -

PEDIGREE

EBANO Y406 PW OSCAR

PADRE

EBANO 2867 ÑATO

EBANO Y869 DMA CHAMP

LAS LILAS 7610-C OROZCO 0446

MADRE

EBANO 7766 FRONTERIZO

FORTIN RIFLES 7343 FARAON

DEP'S

	PN	PD	AM	L&C	PF	CE
DEP	1,04	11,40	1,09	6,79	20,32	0,85
PREC.	0,72	0,60	0,57		0,59	0,56
TOP		10		44	16	41

OFERTAR ON LINE



#08

9234

FICHA

VER VIDEO



FN: 01/04/2020

COLOR: Negro

REGISTRO: Avanzado

AAB: 1011349

PN: - kg

HBA: En trámite

ESTADO: -

PEDIGREE

MISS BB NEW PERFORMER 392C4

PADRE

RANCHO 4390 SUNDANCE

CORRALERO 777 YASTA 1614

MADRE

EBANO Y1778 E1125

EBANO 7798 YUNQUE LB

SERVICIO COLECTIVO

DEP'S

PN

PD

AM

L&C

PF

CE

DEP

0,39

7,72

2,20

6,06

14,04

0,80

PREC.

0,71

0,58

0,54

0,57

0,54

TOP

36

56

45

OFERTAR ON LINE



FICHA

VER VIDEO



FN: 18/03/2020

COLOR: Negro

REGISTRO: Definitivo

AAB: 1011344

PN: - kg

HBA: En trámite

ESTADO: -

PEDIGREE

EBANO Y406 PW OSCAR

PADRE

EBANO 2867 ÑATO

EBANO Y869 DMA CHAMP

CHICAL CO 7090

MADRE

EBANO 200-A ZACATECAS

EBANO 4045 GLADIADOR

DEP'S

	PN	PD	AM	L&C	PF	CE
DEP	-0,07	9,34	4,00	8,67	19,44	0,86
PREC.	0,74	0,61	0,60		0,60	0,56
TOP	45	21	19	14	19	40

OFERTAR ON LINE



FICHA

VER VIDEO



FN: 29/04/2020

COLOR: Colorado

REGISTRO: Definitivo

AAB: 1011351

PN: - kg

HBA: En trámite

ESTADO: -

PEDIGREE

GUASUNCHOS 1084 JUAN XXIII

PADRE

GUASUNCHOS 5463 PICANTE 6061 T/E

TRES CRUCES CARDENAL 4312 TE

MADRE

LAS LILAS 7816-C CARDENAL 3250

EBANO 7476 LIBERAL

EBANO Y2467 DON RODRIGO

DEP'S

	PN	PD	AM	L&C	PF	CE
DEP	0,77	11,79	1,75	7,65	21,33	0,75
PREC.	0,74	0,60	0,58		0,60	0,56
TOP		8		26	12	49

OFERTAR ON LINE



SMART®
CAMPO
SEMILLAS



Grupo
Laboratorios Azul



VETERINARIA RODEO
— ganadería —



ADVANTA